Suzanne Lang

Jim war's nicht!

Loewe Graphix
durchgehend farbig illustriert von Max Lang
Aus dem Amerikanischen übersetzt von Pia Jüngert

ab 6 Jahren, 1. Auflage 2023
88 Seiten

ISBN ePub 978-3-7320-1973-1
ISBN Mobi 978-3-7320-1975-5

9.99 € (D)

Inhalt

Jim war's nicht! Oder etwa doch?
Jim ist mies drauf: Erst interessieren sich die anderen Tiere nicht für seinen Zaubertrick, dann wird er in die Wüste verbannt. Und das nur, weil er Madenhacker angeblich mit einer Bananenschale beworfen hat! Nick begleitet seinen Kumpel in die Wüste, aber dort fühlt er sich gar nicht wohl – tagsüber ist es zu heiß, nachts zu kalt und Bananen gibt es auch keine. Doch zurück in den Dschungel können die beiden nur, wenn Jim sich entschuldigt. Ob er sich dazu überwinden kann?
Eine humorvolle Geschichte übers Fehlermachen, Lügen und Sich-Entschuldigen!

Streit im **Dschungel**: Das **humorvolle Comicbuch** für **Kinder ab 6 Jahren** zeigt, dass man seine **Fehler eingestehen** und sich dafür **entschuldigen** muss, damit die anderen einem **verzeihen**.

Suzanne Lang

Suzanne Lang produziert, entwickelt und schreibt für das Kinderfernsehen. Nach einer Station beim Cartoon Network arbeitet sie heute als Redakteurin für Cake Entertainment („Angelo!", „Angry Birds") und Copa Studio. Sie studierte Filmwissenschaften an der New York University.

Loewe Verlag GmbH
Bühlstraße 4
95463 Bindlach

Telefon +49 09208/51-0
Telefax +49 09208/51-152
E-Mail: presse@loewe-verlag.de
https://www.loewe-verlag.de

Pressestimmen

„Wieder ein witziger Comic zu Jims Gefühlschaos, bildlich und auch textlich hervorragend umgesetzt.“ kinderbuchcouch.de, 01.03.2023

„Ein sehr süß und witzig gezeichneter Comic über Freundschaften, Fehlermachen und sich entschuldigen.“ lesewelt-ortenau.org, 11.05.2023

„Die kleinen Geschichten, die Suzanne und Max Lang rund um den frechen und oft schlecht gelaunten Jim erzählen, machen Kleinen und Großen einen Riesenspaß.“ Kreis-Anzeiger

„Ein Comic, der humorvoll aufzeigt, dass beim Zusammenleben Ärger, Lügen, Fehlermachen und sich entschuldigen dazu gehören.“ Christine Schwendener, Der Evangelische Buchberater

Loewe Verlag GmbH
Bühlstraße 4
95463 Bindlach

Telefon +49 09208/51-0
Telefax +49 09208/51-152
E-Mail: presse@loewe-verlag.de
https://www.loewe-verlag.de

Weitere Titel der Reihe

		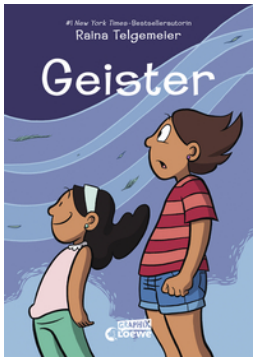
Stolz und Vorurteil	Homebody	Geister
	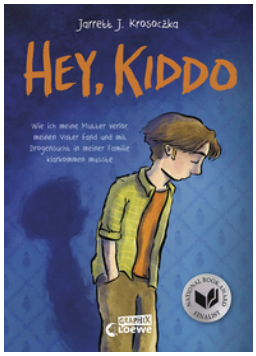	
El Taubinio	Hey, Kiddo	

Loewe Verlag GmbH
Bühlstraße 4
95463 Bindlach

Telefon +49 09208/51-0
Telefax +49 09208/51-152
E-Mail: presse@loewe-verlag.de
https://www.loewe-verlag.de