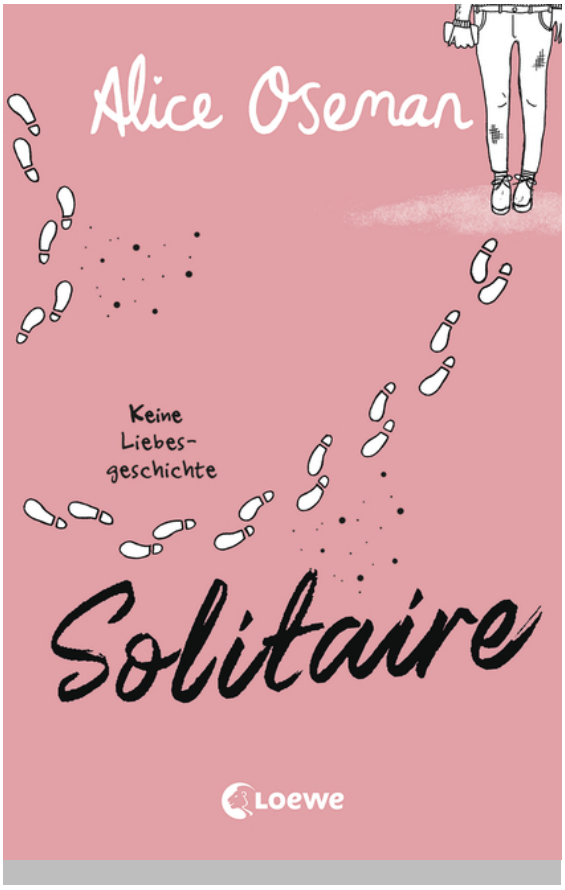

Alice Oseman

Solitaire (deutsche Ausgabe)

Aus dem Englischen übersetzt von Anja Galic

ab 14 Jahren, 1. Auflage 2023
320 Seiten

ISBN ePub 978-3-7320-1897-0

9.99 € (D)

Inhalt

Erlebe das aufwühlende Schuljahr mit Victoria Spring!
Victoria Spring hat alles, um glücklich zu sein: Nette Freunde, tolle Geschwister, Eltern … Nur möchte sie am liebsten ihre Ruhe haben und einfach gar nichts tun. Bis sie auf Michael Holden trifft. Der seltsame Junge ist immer fröhlich und fest entschlossen, ihr Freund zu sein. Dann versetzen auch noch Nachrichten einer anonymen Gruppe namens Solitaire die ganze Schule in Schockstarre. Und plötzlich ist die Vorstellung, nichts zu tun, schlimmer als zu handeln …

Ein Muss für alle Heartstopper-Fans
Der bewegende Debütroman von ***Alice Oseman*** über **Einsamkeit**, **wahre Freundschaft** und die **Suche nach sich selbst**.
Eine Geschichte über Tori Spring und mit vielen beliebten Charakteren aus ***Alice Osemans*** gefeierter Graphic-Novel-Serie ***Heartstopper*** – jetzt auch als Realverfilmung bei Netflix.

In ihrem Coming of Age-Roman *Solitaire* beschreibt ***Alice Oseman*** eindrücklich den Zwang, sich inmitten von **Weltschmerz**, **Depression** und **Erfolgsdruck** zurechtfinden zu müssen. Dabei zeigt sie, dass eine einzige **Freundschaft** ausreicht, um alles zu verändern.

Loewe Verlag GmbH
Bühlstraße 4
95463 Bindlach

Telefon +49 09208/51-0
Telefax +49 09208/51-152
E-Mail: presse@loewe-verlag.de
https://www.loewe-verlag.de

Graphic Novels aus dem *Heartstopper*-Universum:
Heartstopper Volume 1
Heartstopper Volume 2
Heartstopper Volume 3
Heartstopper Volume 4
Heartstopper Volume 5
Heartstopper Volume 6 - *folgt*

Romane aus dem *Heartstopper*-Universum:
Nick & Charlie
This Winter

Weitere Jugendbuchromane von *Alice Oseman* bei Loewe:
Loveless
Nothing Left for Us (die deutsche Übersetzung von *Radio Silence*)
Solitaire
I was Born for This

Alice Oseman

Alice Oseman veröffentlichte den ersten Roman mit 19 Jahren. Inzwischen sind drei weitere Jugendromane erschienen sowie die erfolgreiche Webcomicserie Heartstopper. Alice starrt am liebsten stundenlang auf einen Computerbildschirm, stellt dabei die menschliche Existenz in Frage und tut alles Mögliche, um einen ordentlichen Bürojob zu vermeiden.

Pressestimmen

„Fernab von Schmalz und Harmonieschleim. Und damit sehr authentisch. Ein ermutigendes Buch.“ Deutschlandfunk Kultur

„Ein Muss für alle 'Heartstopper'-Fans.“ Dominik Dierich, Queer.de

„Alice Oseman hat mit Tori einen Charakter geschaffen, der mich auf so vielen Ebenen angesprochen hat und eine Geschichte erzählt, die ich nie vergessen werde.“ bluetenzeilenblog.wixsite.com, 06.02.2023

„Alice Oseman verbindet einen Plot mit Erebos-Vibes mit ernsten Tönen und auch ein bisschen Fluff. Es ist alles herrlich sperrig, lustig und ernst - und das meistens alles gleichzeitig.“ selfonashelf, 15.05.2023

„Ein Muss für alle Heartstopper-Fans“ kindeRei, 01.07.2023

Loewe Verlag GmbH
Bühlstraße 4
95463 Bindlach

Telefon +49 09208/51-0
Telefax +49 09208/51-152
E-Mail: presse@loewe-verlag.de
https://www.loewe-verlag.de

Weitere Titel

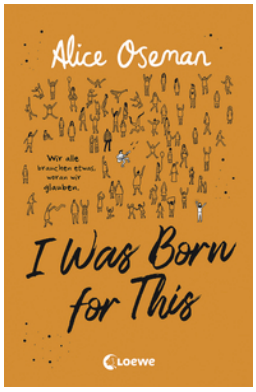		
I Was Born for This (deutsche Ausgabe)	Heartstopper Volume 5 (deutsche Hardcover-Ausgabe)	This Winter (deutsche Ausgabe)
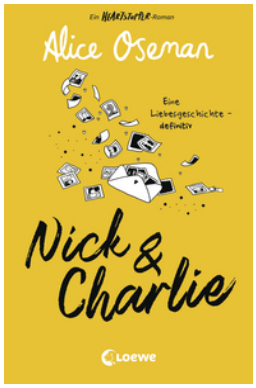		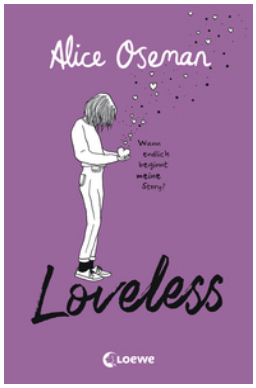
Nick & Charlie (deutsche Ausgabe)	Nothing Left for Us (deutsche Ausgabe von Radio Silence)	Loveless (deutsche Ausgabe)

Loewe Verlag GmbH
Bühlstraße 4
95463 Bindlach

Telefon +49 09208/51-0
Telefax +49 09208/51-152
E-Mail: presse@loewe-verlag.de
https://www.loewe-verlag.de

Heartstopper - Das offizielle Malbuch

Loewe Verlag GmbH
Bühlstraße 4
95463 Bindlach

Telefon +49 09208/51-0
Telefax +49 09208/51-152
E-Mail: presse@loewe-verlag.de
https://www.loewe-verlag.de