Maria Scrivan

vergiss mich nICHt (nICHt genug-Reihe, Band 2)

Loewe Graphix
durchgehend farbig illustriert von Maria Scrivan
Aus dem Amerikanischen übersetzt von Harriet Fricke

ab 8 Jahren, 1. Auflage 2023
240 Seiten, 15.3 x 21.5 cm
ISBN 978-3-7432-1046-2
Hardcover

17.00 € (D)
17.50 € (A)

Inhalt

Die erste Liebe, der erste große Schmerz
Schmetterlinge im Bauch und die rosarote Brille auf der Nase: Natalie ist verliebt! Um Zeit mit Derek zu verbringen, besucht sie den Mathe-Club. Um ihm ähnlich zu sein, bestellt sie ebenfalls Pizza mit Ananas. Doch dann erfährt Natalie, dass Derek nur mit ihr befreundet sein möchte. Und merkt, dass sie wegen ihm nicht nur ihre Freundinnen vernachlässigt hat, sondern auch sich selbst …
Einfühlsam erzählt Maria Scrivan von Liebe, Enttäuschung und vom Wert wahrer Freundschaft.

In diesem **Comicbuch** für **Kinder ab 8 Jahren** erzählt Autorin und Illustratorin *Maria Scrivan* **feinfühlig** von den zarten Gefühlen der **ersten großen Liebe** inmitten des Schulalltags – und dem Schmerz und der Enttäuschung, wenn diese nicht erwidert wird. In der farbenfrohen **Graphic Novel** wird deutlich, wie wichtig **Freundschaften** sind und dass man sich für niemanden verändern, sondern **sich selbst treu bleiben** sollte.

Maria Scrivan

Maria Scrivan ist eine preisgekrönte Comic-Zeichnerin, Illustratorin und Autorin. Ihr Comic Half Full erscheint täglich in amerikanischen Zeitungen und auf gocomics.com. In den Vereinigten Staaten und Großbritannien schmücken ihre Zeichnungen auch Postkarten und ihre Cartoons wurden u.a. schon in den

Loewe Verlag GmbH
Bühlstraße 4
95463 Bindlach

Telefon +49 09208/51-0
Telefax +49 09208/51-152
E-Mail: presse@loewe-verlag.de
https://www.loewe-verlag.de

Magazinen Mad und Parade abgedruckt.

Pressestimmen

„Das liebevoll gemachte Buch kann eine sinnvolle Begleitung sein, das Kinder sensibilisieren und bei Bedarf helfen kann, die richtige Entscheidung zu treffen. Breit empfohlen für alle Buchbestände.“ Forum des Lesens

Weitere Titel der Reihe

 Stolz und Vorurteil	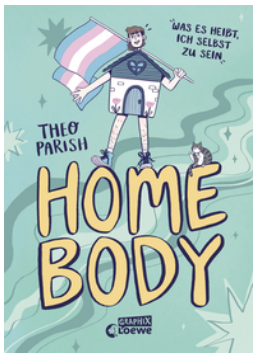 Homebody	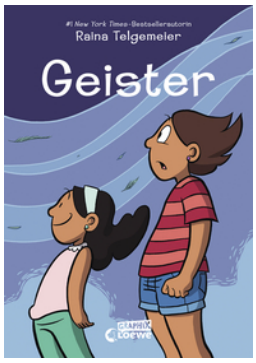 Geister
 El Taubinio	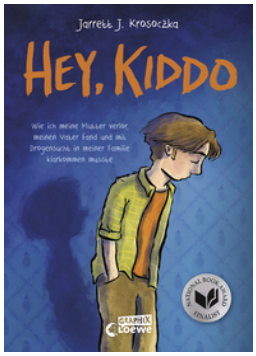 Hey, Kiddo	

Loewe Verlag GmbH
Bühlstraße 4
95463 Bindlach

Telefon +49 09208/51-0
Telefax +49 09208/51-152
E-Mail: presse@loewe-verlag.de
https://www.loewe-verlag.de