Debbie Tung

Book Love

Loewe Graphix
illustriert von Debbie Tung
Aus dem Englischen übersetzt von Katharina Hartwell

ab 14 Jahren, 1. Auflage 2023
144 Seiten, 15.3 x 21.5 cm
ISBN 978-3-7432-1080-6
Hardcover

16.00 € (D)
16.50 € (A)

Inhalt

***** Themenbestseller Graphic Novel des buchreports *****

Bist du auch buchverliebt?
Jeder Tag ist ein guter Tag für Bücher. Zumindest für Debbie, die an keiner Buchhandlung vorbeigehen kann, ohne einen großen Bücherstapel mitzunehmen. Denn Bücher sind für alle Sinne da, nicht nur zum Lesen: Man kann sie riechen, sie streicheln, sogar Sport damit machen. Und manchmal kann Debbie ein Buch sogar hören, wenn es laut „Lies mich!“ ruft.

Die großartige Welt der Bücher
Diese Liebeserklärung an das Lesen sollte in keinem Bücherregal fehlen! Book Love ist eine wundervolle **Liebeserklärung an das Medium Buch** und das Lesen und ein **Must-have** für alle Buchliebhaber*innen. Autorin und Illustratorin *Debbie Tung* nimmt uns mit auf eine Reise, bei der Bücher plötzlich zaubern und uns in andere Welten versetzen können. Denn wer ein Leseleben führt, lebt viele Leben auf einmal!
Das perfekte Geschenk für alle, die Bücher lieben.

Klimaneutrales Produkt – Wir unterstützen ausgewählte Klimaprojekte!

Loewe Verlag GmbH
Bühlstraße 4
95463 Bindlach

Telefon +49 09208/51-0
Telefax +49 09208/51-152
E-Mail: presse@loewe-verlag.de
https://www.loewe-verlag.de

Debbie Tung

Debbie Tung ist eine Illustratorin und Comiczeichnerin aus Birmingham. Sie hat Modedesign und Informatik studiert und als Programmiererin gearbeitet, bevor sie sich ihren Traum von einer Künstlerkarriere erfüllte.

Pressestimmen

„Debbie Tung beschreibt urkomische Szenen, wenn beispielsweise ihre Protagonistin fast eine ganze Buchhandlung mit auf Reisen nimmt. Bücherliebhaber werden sich in den zarten und aufs Wesentliche beschränkten Zeichnungen unbedingt wiedererkennen.“ Katja Eßbach, NDR

„Das Buch im Comic-Stil sorgt sicher bei dem einen oder anderen Bücherwurm für einen amüsiert-ertappten "Genauso ist es”-Moment.” Stiftung Lesen

„Mit schlichten, aber wahnsinnig aussagekräftigen Zeichnungen und Texten bringt Debbie Tung es auf den Punkt: Bücher sind so viel mehr, als nur bedrucktes Papier. Bücher sind Welten in die es einen saugt, Bücher sind Liebe.“ Anettsbuecherwelt.blogspot.com

„Diese Liebeserklärung an das Lesen sollte in keinem Bücherregal fehlen! Book Love ist eine wundervolle Liebeserklärung an das Medium Buch, das Lesen und ein Must-have für alle Buchliebhaber*innen.“ Letterheart.de

„Obwohl Bücher lesen eine persönliche Geschichte ist, verbindet Debbie Tung in Book Love alle Bücherliebenden. Sie zeigt, dass diese Liebe eine grenzenlose Leidenschaft bietet, die sehr unterhaltsam ist.“ Jugendbuch-couch.de

„Wer Literatur liebt, wird sich bei der Lektüre von Debbie Tungs „Book Love“ ständig ertappt fühlen. Die behaglichen Comics über das Leben von Buchfans zeigen die Macken aller Bibliophilen.“ Christian Endres, Doppelpunkt

„Book Love ist ein ebenso liebevoller wie ehrlich-witziger Comic über Bücherliebe und das perfekte Geschenk für Buchliebhaber.“ Alfonz

„Dieses Buch ist meiner Meinung nach eine perfekte Liebeserklärung an das Lesen und gehört in jedes Bücherregal.“ stefanieleben_2.0, 07.02.2023

„Beim Lesen von „Book Love“ habe ich mich so verstanden gefühlt, wie nie zuvor. Debbie Tung spricht einem jedem Bücherwurm aus der Seele.“ Der-duft-von-buechern-und-kaffee.blogspot.com, 14.02.2023

„Ich habe mich beim Lesen so so oft erwischt und gedacht: ‚Ja genau DAS bin ich‘. Ich habe so oft

schmunzeln müssen, da in dem Buch so viel Humor und Witz steckt!“ nadjas.books, 10.02.2023

„Die Geschichte erweckt in einem eine unglaubliche Leselust, sodass man direkt danach zum Bücherregal springen und sofort loslesen möchte. Ein sehr empfehlenswerter Comic, den zumindest alle Bücherwürmer gelesen haben sollten.“ szene-hamburg.com, 02.05.2023

„Man fliegt nur so durch die Seiten, es ist einfach so ein Wohlfühlbuch, weil ich mich mit JEDER Seite identifizieren konnte und man weiß, dass man nicht alleine mit seiner Obsession ist.“ wolkenwortee, 07.05.2023

„In Debbie Tungs Liebeserklärung an das Lesen werden sie sich ebenso treffsicher wie liebevoll – und mit einem gewaltigen Schuss ironischer Selbsterkenntnis – porträtiert sehen.“ Anette Elsner, Thüringer Allgemeine

„Eine großartige Liebeserklärung an das Lesen! Wahre Buchliebhaber*innen finden sich auf jeder einzelnen Seite wieder.“ Sonja Fuchs, Evangelische Büchereien im Rheinland

„Liebt ihr das Lesen auch so wie ich? Dann müsst ihr euch dieses Buch besorgen! Es ist eine Liebeserklärung an das Lesen und einfach so gut!“ SpOt, Juni 2023

„Book Love ist ein absolutes Must-Have für alle Buchverliebten“ SpOt, Juni 2023

„Book Love ist eine wundervolle Liebeserklärung an das Medium Buch und das Lesen und ein Must-have für alle Buchliebhaber.“ Nina Hausladen, Spazz Spezzial

„Mit viel Humor zeichnet Debbie Tung ihre Lieblingsorte für Stöbern und Schmökern, beschreibt die große Anziehungskraft eines neu erworbenen Buches und eröffnet uns die ganze Bandbreite ihrer Gefühlswelt.“ Kirchenzeitung Köln

„Ein Buch, das sich jede Leseratte selbst kaufen oder schenken lassen sollte, um es einzuatmen und anschließend ins Bücherregal zu stellen.“ Kinderbuchstabensuppe.de

Loewe Verlag GmbH
Bühlstraße 4
95463 Bindlach

Telefon +49 09208/51-0
Telefax +49 09208/51-152
E-Mail: presse@loewe-verlag.de
https://www.loewe-verlag.de

Weitere Titel der Reihe

		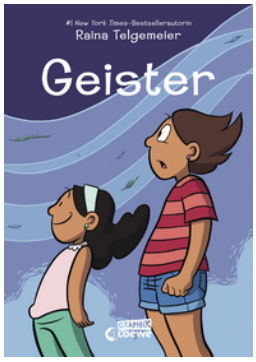
Stolz und Vorurteil	Homebody	Geister
	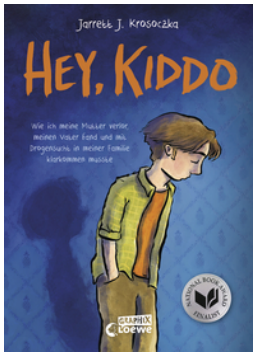	
El Taubinio	Hey, Kiddo	

Loewe Verlag GmbH
Bühlstraße 4
95463 Bindlach

Telefon +49 09208/51-0
Telefax +49 09208/51-152
E-Mail: presse@loewe-verlag.de
https://www.loewe-verlag.de