*Megan Wagner Lloyd*

# Allergisch

Loewe Graphix
durchgehend farbig illustriert von Michelle Mee Nutter
Aus dem Amerikanischen übersetzt von Cornelia Röser

ab 8 Jahren, 1. Auflage 2023
240 Seiten

ISBN 978-3-7320-1944-1

14.99 € (D)

## Inhalt

**HATSCHI!**
Endlich soll Maggie einen Hund bekommen, aber plötzlich juckt es überall. Ihre Augen schwellen an und sie kann nicht aufhören zu niesen. Maggie ist allergisch. Und es gibt nur eine Sache, die gegen den Juckreiz hilft: Sie muss sich komplett von Tieren fernhalten. Dabei liebt Maggie nichts mehr als Tiere! Doch wegen ihrer Allergie darf nicht einmal das Klassen-Meerschweinchen bleiben. Wenn Maggie wenigstens ein Haustier finden würde, das bei ihr keinen Juckreiz auslöst. Eins ohne Fell und Federn …

Eine warmherzige Geschichte über Allergien und geplatzte Träume, aber auch über Familie, Freundschaft und darüber, den eigenen Platz im Leben zu finden.

**Für Kinder mit und ohne Allergie**
Egal, ob Pollen, Erdnüsse, Hausstaub oder Tierhaare: fast ein Drittel aller Deutschen reagiert irgendwann **allergisch** auf etwas. *Megan Wagner Lloyd* stützt sich auf ihre eigenen Erfahrungen und erzählt in diesem **Comicbuch** Maggies Geschichte. Kinder können mit diesem Buch auf einfühlsame und unterhaltsame Art und Weise lernen, was es heißt, **Allergien** zu haben und wie man damit umgehen kann. Eine **ermutigende Graphic Novel** mit hohem Identifikationspotential für **Kinder ab 8 Jahren!**

**Loewe Verlag GmbH**
Bühlstraße 4
95463 Bindlach

Telefon +49 09208/51-0
Telefax +49 09208/51-152
E-Mail: presse@loewe-verlag.de
https://www.loewe-verlag.de

## Megan Wagner Lloyd

Megan Wagner Lloyd schreibt Bilderbücher, Kinderbücher und Graphic Novels. Sie hat selbst verschiedene Allergien – unter anderem gegen Tierhaare. Als Kind hat sie sich deshalb oft vorgestellt, eine Meerjungfrau zu sein, um unter Wasser von ganz vielen Tieren ohne Fell und Federn umgeben zu sein. Ihre eigene Geschichte ist also gar nicht so anders als die von Maggie.

## Pressestimmen

„Einfühlsam und unglaublich schön – eine große Leseempfehlung egal für welche Altersklasse.“ Letterheart.de, 23.03.2023

„Allergisch ist nicht nur kurzweilig und spannend, sondern dank der bisher viel zu selten behandelten Thematik eine große Bereicherung der Kinderliteratur.“ Alexa Sprawe, Eselsohr

„Ein Buch, das die Höhen und Tiefen des Lebens mit einer Allergie aufzeigt und Mut macht, Wege zu finden, um zufriedenstellend mit einer Allergie zu leben.“ kjmbefr.ch, 01.05.2023

„Autorin Megan Wagner Lloyd gibt in dieser ermutigenden Geschichte für Kinder ab 8 Jahren ihre eigenen Erfahrungen mit Allergien, zerplatzten Träumen und den Umgang mit Veränderungen wieder.“ Känguru

„Maggies Probleme sind echt realistisch – und wo alles hinführt, ist schön. Nebenbei erfährt der Leser viel Wissenswertes über Allergien.“ Waldeckische Landeszeitung

„Schönes Comicbuch zu einem wichtigen Thema. Für alle Tierfreunde mit und ohne Allergie.“ Tierfreund

„Diese wunderschön illustrierte Graphic Novel erzählt auf warmherzige und einfühlsame Weise die Geschichte über die Schicksalsschläge eines jungen Mädchens, den Zusammenhalt der Familie, Vertrauen und Freundschaft.“ Carolina Saracino, medienprofile

**Loewe Verlag GmbH**
Bühlstraße 4
95463 Bindlach

Telefon +49 09208/51-0
Telefax +49 09208/51-152
E-Mail: presse@loewe-verlag.de
https://www.loewe-verlag.de

## Weitere Titel der Reihe

| | | |
|---|---|---|
| | | 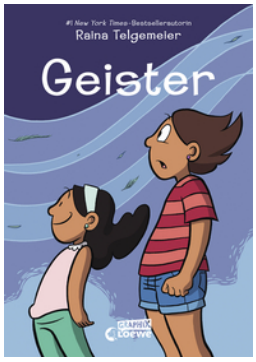 |
| Stolz und Vorurteil | Homebody | Geister |
| | 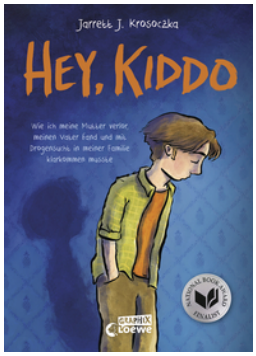 | |
| El Taubinio | Hey, Kiddo | |

**Loewe Verlag GmbH**
Bühlstraße 4
95463 Bindlach

Telefon +49 09208/51-0
Telefax +49 09208/51-152
E-Mail: presse@loewe-verlag.de
https://www.loewe-verlag.de