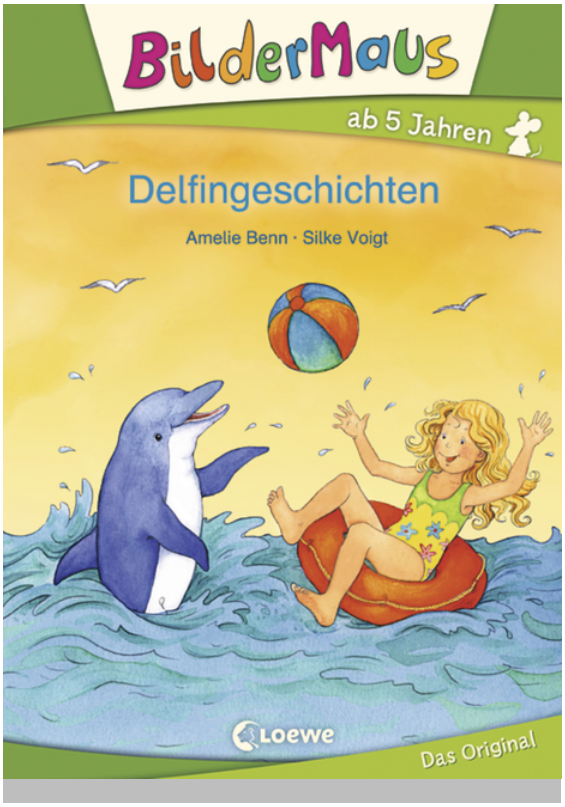

Amelie Benn

Bildermaus - Delfingeschichten

Bildermaus
illustriert von Silke Voigt

ab 5 Jahren, 1. Auflage 2018
48 Seiten

ISBN ePub 978-3-7320-1230-5

6.99 € (D)

Inhalt

Lilli entdeckt beim Spielen im Sand einen gestrandeten **Delfin**. Zum Glück arbeitet ihre Mama bei der Delfinrettungsstation und kommt sofort, um dem Delfin zu helfen! Auch bei Luca ist heute richtig was los. Er fährt mit einem Schiff aufs **Meer**, um Delfine zu beobachten. Ob er wohl auch mit ihnen schwimmen darf?

Mit der Reihe ***Bildermaus*** können Kinder schon ab **5 Jahren** (**Vorschule**) **spielerisch lesen lernen**: Jedes Hauptwort ist durch ein Bild ersetzt.
Für jede Menge Spaß beim Lesenlernen sorgen:

- große **Fibelschrift**
- **kurze Sätze**
- viele bunte Bilder

Mehr über die Bildermaus, spannende Spiele und Leseproben unter **bildermaus.de**.

Amelie Benn

Amelie Benn wurde 1974 in Süddeutschland geboren. Während ihres Studiums lebte sie zeitweise in Nepal, Israel und England. Dort besuchte sie viele magische Orte und sammelte Ideen für ihre Geschichten. Heute

Loewe Verlag GmbH
Bühlstraße 4
95463 Bindlach

Telefon +49 09208/51-0
Telefax +49 09208/51-152
E-Mail: presse@loewe-verlag.de
https://www.loewe-verlag.de

lebt Amelie Benn mit ihrer Familie in der Schillerstadt Marbach.

Weitere Titel der Reihe

 Bildermaus - Geschichten vom mutigen kleinen Fuchs	 Bildermaus - Die Meermädchen und die Funkelperlen	 Bildermaus - Der geheime Drachenschatz
 Bildermaus - Abenteuer mit den Ninjas	 Bildermaus - Geschichten vom ersten Schultag	

Loewe Verlag GmbH
Bühlstraße 4
95463 Bindlach

Telefon +49 09208/51-0
Telefax +49 09208/51-152
E-Mail: presse@loewe-verlag.de
https://www.loewe-verlag.de