Zanib Mian

Planet Omar (Band 1) - Nichts als Ärger

Planet Omar
Nasaya Mafaridik
Aus dem Englischen übersetzt von Ann Lecker

ab 8 Jahren, 1. Auflage 2020
224 Seiten

ISBN ePub 978-3-7320-1546-7

8.99 € (D)

Inhalt

+ Bücher, die Kinder gerne lesen wollen + Beliebtes Thema: Schule + Hochwertiges Hardcover + Mit vielen Illustrationen + Ausgewogenes Text-Bild-Verhältnis + Große Schrift + Kurze Kapitel +

Prämiert mit dem **Lesekompass 2021** in der Altersgruppe 6 bis 10 Jahre!

Typisch Omar!

Omar ist ein wahrer Experte für Ärger, denn das Pech scheint ihn zu verfolgen. Dabei ist er doch nur ein ganz normaler Junge mit vieeeel Fantasie!

Dieses Buch beinhaltet:
• Eine neue Schule
• Eine fiese große Schwester und einen nervigen kleinen Bruder
• Einen Drachen und einen Zombie
• Ein Eidfest (juhu!)
• Eidfest-Geschenke (JUHUUU!)
• und ganz viel Ärger …

Loewe Verlag GmbH
Bühlstraße 4
95463 Bindlach

Telefon +49 09208/51-0
Telefax +49 09208/51-152
E-Mail: presse@loewe-verlag.de
https://www.loewe-verlag.de

Außerdem müssen einige wichtige Fragen geklärt werden. Zum Beispiel, ob Omar an seiner neuen Schule jemals Freunde finden wird oder ob die Lehrerin nicht doch ein Alien-Zombie ist. Oder, warum Moslems während des Ramadan nicht verhungern. Und was kann Omar bloß gegen die gemeine Nachbarin mit ihren Vorurteilen tun?

Ein ganz normaler Junge mit ganz normalen Problemen und zu viel Fantasie – das ist der humorvolle **Auftakt** einer **Kinderbuchreihe** für **Kinder ab 8 Jahren**. Die Bilder im **Comic-Stil** lockern den Text auf und sorgen für **schnellen Leseerfolg**. Absolut authentisch erzählt: Autorin und Illustratorin haben selbst muslimischen Hintergrund.

Der Titel ist bei Antolin gelistet.

Zanib Mian

Zanib Mian wuchs in London auf, wo sie bis heute lebt. Nach der Uni war sie einige Jahre lang Lehrerin für Naturwissenschaften. Aber ihre große Leidenschaft galt schon immer dem Schreiben von Geschichten und Gedichten. Sie hat in England schon einige Bilderbücher veröffentlicht und richtet sich mit Planet Omar nun erstmals auch an ältere Kinder.

Pressestimmen

„Trotz ernster Themen bietet der Text im Comic-Roman-Stil überaus witzig erzählte Episoden aus dem turbulenten Alltag eines muslimischen Jungen.“ boys & books e. V.

„Der Comic-Roman macht richtig gute Laune, am Ende schlägt man ihn mit einem Lächeln zu.“ Dein Spiegel

„‚Planet Omar' gelingt es, unaufgeregt und ohne moralischen Zeigefinger, sich für Toleranz stark zu machen.“ SRF

„Das Lesen macht viel Spaß. Vor allem, weil Omars Fantasie oft total verrückt spielt!“ Westdeutsche Allgemeine

„Zanib Mian schreibt über gewöhnliche Kinderbuchthemen wie Schule, Freundschaft und Familie, allerdings aus der Sicht eines muslimischen Kindes. So vermittelt sie Erstlesern auf unterhaltsame Weise viele Fakten über den Islam und räumt Vorurteile aus dem Weg.“ Augsburger Allgemeine

Loewe Verlag GmbH
Bühlstraße 4
95463 Bindlach

Telefon +49 09208/51-0
Telefax +49 09208/51-152
E-Mail: presse@loewe-verlag.de
https://www.loewe-verlag.de

„‚Planet Omar‘ ist ein lustiger Comicroman, der neben dem Mobbingthema einen guten Einblick in den Alltag moderner muslimischer Familien gibt.“ Neue Presse

„Ich mag den Jungen Omar. Seine Probleme in der Schule kenne ich.“ BuchMarkt

„Ein Roman mit Comicelementen, das macht Kindern Lust aufs Lesen. Und so viel, wie hier nebenbei aus dem Leben von Muslimas und Muslimen erzählt wird, da lernen wir Eltern auch noch dazu.“ Alexandra Zschocher, familie.de

„‚Planet Omar‘ ist modern, witzig und wunderbar geeignet für alle Erstleser*innen. Es gibt einmaligen Einblick in die Lebenswelt einer muslimischen Familie und trägt dazu bei, die eigene Offenheit zu schulen.“ Kinderbuch-couch.de

Weitere Titel der Reihe

	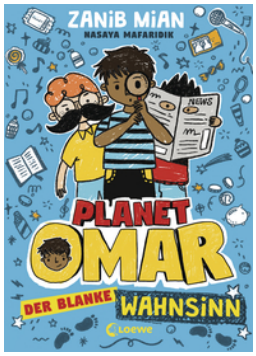	
Planet Omar (Band 3) - Nicht schon wieder	Planet Omar (Band 2) - Der blanke Wahnsinn	Planet Omar (Band 4) - Einer für alle und keiner war's

Loewe Verlag GmbH
Bühlstraße 4
95463 Bindlach

Telefon +49 09208/51-0
Telefax +49 09208/51-152
E-Mail: presse@loewe-verlag.de
https://www.loewe-verlag.de