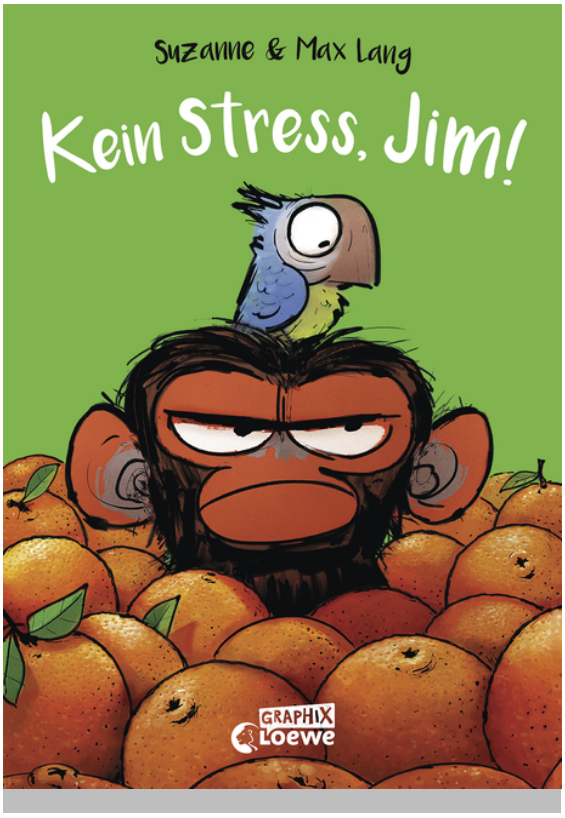


*Suzanne Lang*

# Kein Stress, Jim!

Loewe Graphix
durchgehend farbig illustriert von Max Lang
Aus dem Amerikanischen übersetzt von Pia Jüngert

ab 6 Jahren, Erstmals erschienen 2022, 2. Auflage 2022
80 Seiten, 15.3 x 21.5 cm
ISBN 978-3-7432-1272-5
Hardcover

10.00 € (D)
10.30 € (A)

## Inhalt

***** Graphic Novel-Bestseller des buchreports *****

**Orange pressen – Stress vergessen!**
Jim liebt die frühmorgendliche Ruhe im Dschungel. Und es passt ihm gar nicht, dass seine Freunde ihn unbedingt auf seinem Morgenspaziergang begleiten wollen. Um sich zu beruhigen, knetet Jim seine Stress-Orange – doch die platzt! Jetzt müssen die Freunde den Urwald nach einer neuen Stress-Orange durchkämmen, möglichst ohne Jim den letzten Nerv zu rauben. Ob das gut geht?

Eine urkomische Geschichte über die Höhen und Tiefen des Lebens und wie man sie am besten meistert.

Starke Comic-Bücher für Kinder - nur bei ***Loewe Graphix***!

- Wichtiges Thema: **Umgang mit Stress und Gefühlen**

- **Freundschaft** und **Emotionen**

**Loewe Verlag GmbH**
Bühlstraße 4
95463 Bindlach

Telefon +49 09208/51-0
Telefax +49 09208/51-152
E-Mail: presse@loewe-verlag.de
https://www.loewe-verlag.de

- Zum **Vorlesen** und ersten **Selberlesen ab 6 Jahren**

- Beliebtes Setting: **Dschungel und Tiere**

- Nach den Erfolgen mit „ **Jim ist mies drauf“** und „ **Jim hat keinen Bock“** gibt es Jim jetzt auch als **Comic in Buchform!**

## Suzanne Lang

Suzanne Lang produziert, entwickelt und schreibt für das Kinderfernsehen. Nach einer Station beim Cartoon Network arbeitet sie heute als Redakteurin für Cake Entertainment („Angelo!", „Angry Birds") und Copa Studio. Sie studierte Filmwissenschaften an der New York University.

## Pressestimmen

„Klare Panels, kurze Sprechblasen und die unvergleichlich witzige Mimik der Tiere machen ‚Kein Stress, Jim‘ sofort zum Familienliebling!“ Maren Bonacker, Gießener Allgemeine

„Statt eines pädagogisch erhobenen Zeigefingers gibt es brillante Gags in herrlich gezeichneten Bildern, die auch den erwachsenen Vor- und Mitlesern Spaß machen.“ Mathias Ziegler, Wiener Zeitung

„Ein lustiger Comic über Freundschaft und den Umgang mit Stress.“ Badische Zeitung

„Witzig, spritzig und mal in einem anderen Stil, wird einem hier der Umgang mit Stress und Emotionen nahegebracht.“ Cleverefrauen

„Diese urkomische Geschichte bereitet insbesondere Leseanfänger*innen ein schnelles und vor allem kurzweiliges Lesevergnügen und der Protagonist Jim Panse bietet sicherlich für viele großes Identifikationspotenzial.“ Laura Mogl, boys & books

„Witzige Geschichte über Introvertierte und Extrovertierte, über reizbare und geduldige Gemüter.“ Bangerang

**Loewe Verlag GmbH**
Bühlstraße 4
95463 Bindlach

Telefon +49 09208/51-0
Telefax +49 09208/51-152
E-Mail: presse@loewe-verlag.de
https://www.loewe-verlag.de

„Wer Jim noch nicht kennt, der muss ihn unbedingt kennenlernen! Dieses Comicbuch ist ideal dafür, da es eine lustige Geschichte mit noch lustigeren Illustrationen verbindet.“ Kinderbuch Couch

„Die Geschichte ist irre komisch, was an der Mischung aus witzigen Illustrationen und großartiger Situationskomik liegt. Super auch schon für Leseanfänger*innen, aber auch zum Vorlesen und auch für geübtere Comicfans ein großer Spaß.“ Buchkinder

„Dieses Buch ist wirklich von der ersten bis zur letzten Seite genauso lustig wie seine Vorgänger. Mein Sohn hat sich köstlich amüsiert. Besonders die Poolparty, bei der ein Stock, der auf dem Teich schwimmt, eine sehr wichtige Rolle spielt, sorgte auch bei mir für Lachtränen.“ Hörnchens Büchernest

„Ein wahrlich witziges Gute-Laune-Buch, das alle Stärken eines Comics in sich vereint: Relativ wenig Text, der in Sprechblasen überschaubar und klar abgegrenzt ist, ermöglicht einen schnellen Leseerfolg.“ Kinder- und Jugendmedien Ostschweiz

„Die ganz unterschiedlichen Tiercharakter, die lustigen Dialoge und den liebenswerten, aber leicht erzürnbaren Affen Jim - das alles verpackt in einem Comic macht einfach nur Spaß!“ Stiftung Lesen

„Die aus dem Amerikanischen übersetzte Gefühlswelt von Jim und alle tierischen Dialoge sind in dieser Comic-Umsetzung bestens aufgehoben, um auch leseschwächeren Kids Lust am Lesen zu machen.“ Iris Birger und Stefanie Fischer, Obermain-Tagblatt

„So macht Lesenlernen Spaß und nebenbei wird der Umgang mit Stress und Gefühlen verkörpert.“ Iris Birger und Stefanie Fischer, Obermain-Tagblatt

**Loewe Verlag GmbH**
Bühlstraße 4
95463 Bindlach

Telefon +49 09208/51-0
Telefax +49 09208/51-152
E-Mail: presse@loewe-verlag.de
https://www.loewe-verlag.de

## Weitere Titel der Reihe

| | | |
|---|---|---|
| | | 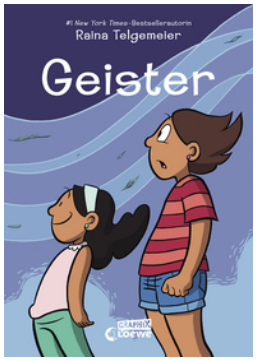 |
| Stolz und Vorurteil | Homebody | Geister |
| | 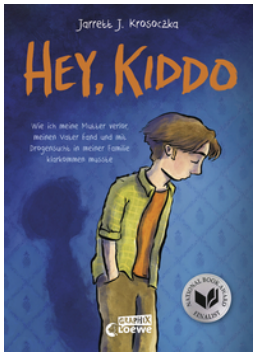 | |
| El Taubinio | Hey, Kiddo | |

**Loewe Verlag GmbH**
Bühlstraße 4
95463 Bindlach

Telefon +49 09208/51-0
Telefax +49 09208/51-152
E-Mail: presse@loewe-verlag.de
https://www.loewe-verlag.de