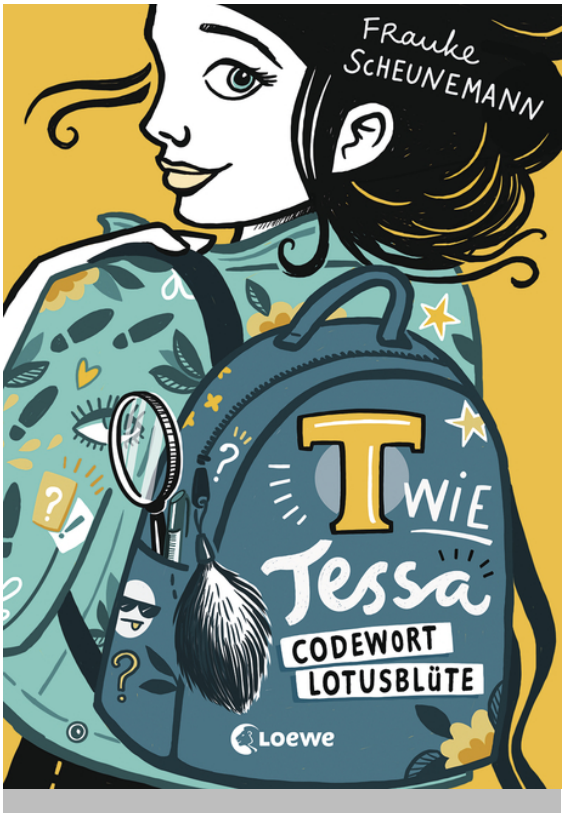

T wie Tessa (Band 2) - Codewort Lotusblüte

T wie Tessa, Band 2
illustriert von Inka Vigh

ab 11 Jahren, 1. Auflage 2022
224 Seiten

ISBN ePub 978-3-7320-1717-1

6.99 € (D)

Inhalt

Tessa topsecret!

Die Mädchen von Gimme Four sind wahre Legenden. Sie haben eine Million Follower, dürfen während der Schulzeit auf Tournee gehen und ich, ich würde töten, nur um irgendwie dazuzugehören!

Seit Tessa Mitglied der Girl Group Gimme Four und damit versehentlich Geheimagentin geworden ist, hat sie alle Hände voll zu tun. Und ausgerechnet jetzt interessiert sich auch noch ihr heimlicher Schwarm für sie. Perfektes Timing sieht anders aus! Aber: Keine Zeit zum Trübsal blasen – ab zum Hamburger Hafen. Hier hat die Polizei mit 20 Tonnen Rauschgift den größten Fang aller Zeiten gemacht! Doch Tessa, ihre Bandkolleginnen und Hector finden heraus, dass die wahren Hintermänner in Rotterdam sind. In dem größten Hafen Europas beginnt ein gnadenloses Katz-und-Maus-Spiel …

Band 2 der coolen Agentenreihe!

T wie Tessa und *topsecret*! In dem zweiten Band der **Agenten-Reihe** kombiniert **Bestseller-Autorin *Frauke Scheunemann*** gekonnt **Coolness, Herzklopfen, Schwärmereien** und ganz viel **Witz**. Chaos-Queen Tessa stolpert in ihren ersten **spannenden Kriminalfall** – eine unverkennbar **humorvolle** und **unterhaltsame Kinderbuch**-Reihe für Jungs und Mädchen **ab 11 Jahren**. Suchtpotenzial ist bei diesem **Abenteuer** garantiert! Ob in der Schule, in Hamburg oder Rotterdam – das Böse lauert in diesem **Kinder-**

Loewe Verlag GmbH
Bühlstraße 4
95463 Bindlach

Telefon +49 09208/51-0
Telefax +49 09208/51-152
E-Mail: presse@loewe-verlag.de
https://www.loewe-verlag.de

Krimi überall. Mit modernen und coolen Schwarz-Weiß-Vignetten. Dieser Titel ist auf **Antolin** gelistet.

Pressestimmen

„Es ist witzig, actionreich und alles andere als alltäglich. Wenn das nicht nach aufregender Unterhaltung klingt. Die Hintergründe sind wirklich gut recherchiert und geben interessante Einblicke in die Logistik der organisierten Kriminalität.“ Buchverzückt

Weitere Titel der Reihe

T wie Tessa (Band 1) - Plötzlich Geheimagentin!	T wie Tessa (Band 3) - Geheime Geschäfte

Loewe Verlag GmbH
Bühlstraße 4
95463 Bindlach

Telefon +49 09208/51-0
Telefax +49 09208/51-152
E-Mail: presse@loewe-verlag.de
https://www.loewe-verlag.de