Raina Telgemeier

Smile (Smile-Reihe, Band 1)

Smile, Band 1
Aus dem Amerikanischen übersetzt von Ann Lecker

ab 10 Jahren, 1. Auflage 2022
224 Seiten

ISBN ePub 978-3-7320-1883-3
ISBN Mobi 978-3-7320-1881-9

7.99 € (D)

Inhalt

Bitte einmal schön lächeln!
Wer lächelt, zeigt Zähne. Nur bei Raina klafft eine riesige Lücke, wo früher ihre Schneidezähne waren. Seit ihrem Unfall trägt sie eine peinliche Zahnspange. Und immer wieder muss sie zum Zahnarzt, zum Chirurgen, zum Kieferorthopäden. Da kann einem das Lachen schon einmal vergehen. Als ob sie sonst keine Probleme hätte! Pickel zum Beispiel. Und Jungs. Wie gut, dass sie an der neuen Schule wenigstens echte Freundinnen findet. Und am Ende auch wieder lachen kann.

Ein autobiografisches Comic-Buch, in dem die Autorin sich ihre Zahnspangen-Erfahrung von der Seele geschrieben hat
Eindringlich und mit viel Humor erzählt Raina Telgemeier von dem Mut, sich in einer von Äußerlichkeiten bestimmten Welt durchzubeißen - auch wenn man seine Zähne nicht zeigen möchte. *Smile* macht dabei vor allem Hoffnung, dass es selbst nach langwierigen Operationen und Selbstzweifeln irgendwann wieder einen Grund zum Lächeln gibt.

Starke Comic-Bücher für Kinder - nur bei Loewe Graphix!

Das **Erwachsenwerden** ist für Kinder und Jugendliche **manchmal nicht leicht**. So geht es zumindest Raina in diesem **preisgekrönten Buch**. In der Schule hat sie neben falschen Freunden auch noch mit

Loewe Verlag GmbH
Bühlstraße 4
95463 Bindlach

Telefon +49 09208/51-0
Telefax +49 09208/51-152
E-Mail: presse@loewe-verlag.de
https://www.loewe-verlag.de

Zahnspangen und ihrem **Anderssein** zu kämpfen. Eine authentisch erzählte **Coming-of-Age-Geschichte** der mehrfachen ***New York Times*-Bestsellerautorin *Raina Telgemeier.***

Raina Telgemeier

Raina Telgemeier ist eine sehr erfolgreiche, von der Kritik gefeierte amerikanische Comiczeichnerin, die mit ihren realistischen, z.T. autobiografischen Geschichten regelmäßig auf der New York Times-Bestsellerliste landet. Sie hat wesentlich dazu beigetragen, Comicbücher bei jungen Leser*innen populär zu machen. Telgemeier lebt in der San Francisco Bay Area in Kalifornien.

Pressestimmen

„Spannende Graphic Novel rund um das Erwachsenwerden.“ Stiftung Lesen

„Eine Graphic Novel, die sich an beide Seiten richtet: an potenzielle Leidensgenossen, die nicht ‚normal‘ sind, aber auch an all die anderen vorgeblich ‚Normalen‘. Die richtige Dosis Empathie ohne Bemitleidung von oben herab.“ Wiener Zeitung

„Raina Telgemeier erzählt oft schmerzhaft ehrlich, aber auch mit Wärme und Humor aus ihrem Leben als Teenager.“ Westdeutsche Allgemeine WAZ

„Ein echter Mutmacher für all die, die auch gerade Zahnspange tragen müssen.“ Familie

„‚Smile‘ ist nicht nur eine Krankengeschichte, sondern vielmehr die Geschichte einer Persönlichkeitsentwicklung.“ Patrizia Burgmayer, Straubinger Tagblatt

„Das Leben scheint nur noch aus Schule und Zahnärzten zu bestehen – und all das kann umwerfend komisch sein, wenn Raina Telgemeier ein Buch daraus macht.“ Anette Elsner, Thüringer Allgemeine

„Wer Spange trägt, muss ‚Smile‘ lesen.“ Heilbronner Stimme

„Mit dynamischen, ausdrucksstarken Panels, lebendigen Dialogen und Galgenhumor erzählt Telgemeier ihre Teenager-Geschichte.“ Badische Zeitung

„Für alle, die realistische Comicromane lieben und gerne lächeln!“ WDR

„Eine hin- und mitreißend gemalte Coming-of-Age-Geschichte aus der Sicht eines Mädchens, das sich tapfer mit Moberinnen, gedankenlosen Papa-Witzchen und der ersten Liebe auseindersetzt.“ Gießener Allgemeine Zeitung

Loewe Verlag GmbH
Bühlstraße 4
95463 Bindlach

Telefon +49 09208/51-0
Telefax +49 09208/51-152
E-Mail: presse@loewe-verlag.de
https://www.loewe-verlag.de

„Telgemeier spielt auf der gesamten Klaviatur der Emotionen.“ Stefan, Pannor, COMIXENE

„Absolut authentisch. Raina Telgemeier berichtet schonungslos, aber auch mit Humor über die Schmerzen und Probleme, die sie in dieser Zeit hatte.“ Familienbücherei

„Ein starkes Buch nicht nur für Zahnspangenträger, sondern für alle, die vielleicht mit dem Anderssein zu kämpfen haben. Liebenswert, glaubwürdig und voller Hoffnung.“ Kinderbuch-Liebling

„Smile hat viel Charme und Witz, zeigt große Empathie und kann sehr gut mit teilweise einfachen Mitteln erzählen.“ Kinder- und Jugendmedien Ostschweiz

„Wer selbst eine Spange trägt, kann nachfühlen, was Raina durchmacht. Denn die Autorin erzählt im Comic-Buch „Smile“ ihren eigenen Leidensweg, aber nicht tieftraurig, sondern mit ganz breitem Lächeln.“ Heilbronner Stimme

Weitere Titel

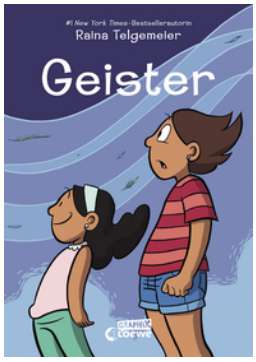		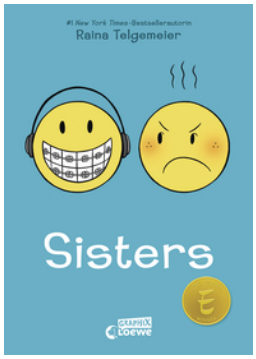
Geister	Bauchgefühle	Sisters

Loewe Verlag GmbH
Bühlstraße 4
95463 Bindlach

Telefon +49 09208/51-0
Telefax +49 09208/51-152
E-Mail: presse@loewe-verlag.de
https://www.loewe-verlag.de