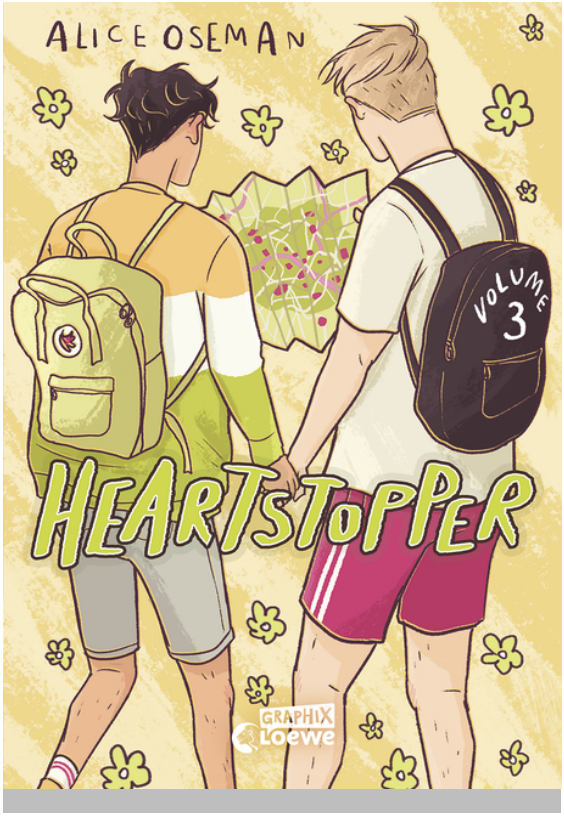

Alice Oseman

Heartstopper Volume 3 (deutsche Hardcover-Ausgabe)

Loewe Graphix
illustriert von Alice Oseman
Aus dem Englischen übersetzt von Vanessa Walder

ab 12 Jahren, 1. Auflage 2022
384 Seiten, 15.3 x 21.5 cm
ISBN 978-3-7432-1282-4
Hardcover

18.00 € (D)
18.50 € (A)

Inhalt

***** Themenbestseller Graphic Novel des buchreports *****

Mitten ins Herz gestolpert
Klassenfahrt nach Paris! Die Schüler der Truham Grammar School for Boys und die Schülerinnen des Higgs-Gymnasiums für Mädchen fahren gemeinsam in die Stadt der Liebe. Natürlich übernachten Mädchen und Jungen streng voneinander getrennt. Aber Nick und Charlie dürfen Tag und Nacht zusammen sein. Schwierig! Denn küssen dürfen sie sich immer noch nur heimlich.

Für Liebe braucht man nicht viele Worte
Band drei der schönsten queeren Lovestory in Bildern

In Nicks und Charlies Freund*innenkreis finden sich alle Farben des **LGBTQIA+-**Regenbogens. Aber selbst gegenüber so wunderbaren Menschen, fällt es manchmal schwer, die Wahrheit zu sagen. Kann sich Nick am Ende doch zu Charlie bekennen? Der **dritte Teil** des erfolgreichen **Webcomics** und **Netflix-Hits *Heartstopper*** als **Graphic Novel** in der deutschen Übersetzung von **Vanessa Walder.**

Alle Bände dieser Reihe:
Heartstopper Volume 1

Loewe Verlag GmbH
Bühlstraße 4
95463 Bindlach

Telefon +49 09208/51-0
Telefax +49 09208/51-152
E-Mail: presse@loewe-verlag.de
https://www.loewe-verlag.de

Heartstopper Volume 2
Heartstopper Volume 3
Heartstopper Volume 4
Heartstopper Volume 5
Heartstopper Volume 6 - *folgt*

Romane aus dem *Heartstopper*-Universum:
Nick & Charlie
This Winter

Weitere Jugendbuchromane von *Alice Oseman* bei Loewe:
Loveless
Nothing Left for Us (die deutsche Übersetzung von *Radio Silence*)
Solitaire
I was Born for This

Klimaneutrales Produkt – Wir unterstützen ausgewählte Klimaprojekte!

Alice Oseman

Alice Oseman veröffentlichte den ersten Roman mit 19 Jahren. Inzwischen sind drei weitere Jugendromane erschienen sowie die erfolgreiche Webcomicserie Heartstopper. Alice starrt am liebsten stundenlang auf einen Computerbildschirm, stellt dabei die menschliche Existenz in Frage und tut alles Mögliche, um einen ordentlichen Bürojob zu vermeiden.

Pressestimmen

„Die Geschichte und Charlie und Nick, die sich ineinander verlieben, ist warmherzig, berührend und einfach schön.“ Familie

„Ein herzlicher und gleichzeitig mitreißender Comic für alle.“ Schwulissimo Berlin

„Alice Oseman hat ein unglaubliches Talent durch Zeichnungen und wenige Worte große Emotionen rüberzubringen und wunderschöne Szenen zu kreieren, die einem für immer im Kopf hängen bleiben werden.“ Blütenzeilenblog

„Ernster, emotionaler und ein klein wenig erwachsener. Für mich gehören Nick und Charlie definitiv zu den niedlichsten Young Adult-Reihen auf dem Buchmarkt, weil sie so ehrlich sind.“ Books are my best friends

Loewe Verlag GmbH
Bühlstraße 4
95463 Bindlach

Telefon +49 09208/51-0
Telefax +49 09208/51-152
E-Mail: presse@loewe-verlag.de
https://www.loewe-verlag.de

„Ich habe es unendlich sehr geliebt.“ Nathalie reads

„Mir haben die Folgebände richtig gut gefallen! Ich liebe die ausdrucksstarken Zeichnungen total und auch die Geschichte ist sehr gut dargestellt – und voller unglaublich wichtiger Themen!“ Nixenzauber

Weitere Titel der Reihe

 Stolz und Vorurteil	 Homebody	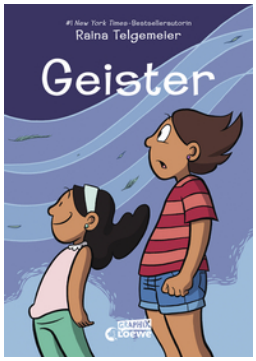 Geister
 El Taubinio	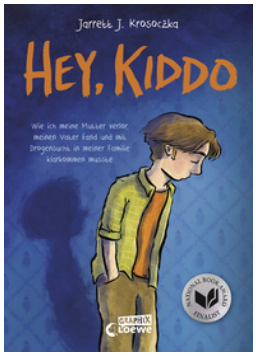 Hey, Kiddo	

Loewe Verlag GmbH
Bühlstraße 4
95463 Bindlach

Telefon +49 09208/51-0
Telefax +49 09208/51-152
E-Mail: presse@loewe-verlag.de
https://www.loewe-verlag.de