*Zanib Mian*

# Planet Omar (Band 3) - Nicht schon wieder

Planet Omar
Nasaya Mafaridik

ab 8 Jahren, 1. Auflage 2021
256 Seiten

ISBN 978-3-7320-1593-1

8.99 € (D)

## Inhalt

*Typisch Omar!*
*Ich kann doch nix dafür!*

Omar ist ein wahrer Experte für Ärger, denn das Pech scheint ihn zu verfolgen. Dabei ist er doch nur ein ganz normaler Junge mit viiiiel Fantasie!

DIESES BUCH BEINHALTET:

• Ein ganz großes Geheimnis
• Eine supergemeine Lehrerin (Nein!)
• Eine fiese Alien-Entführung (Neiiin!)
• Einen tollen Urlaub (JUHUUU!)
• Und jede Menge Ärger …

Ein ganz normaler Junge mit ganz normalen Problemen und zu viel Fantasie – das ist der humorvolle dritte Teil einer **Kinderbuchreihe** für Kinder **ab 8 Jahren**. Die Bilder im **Comic-Stil** lockern den Text auf und sorgen für schnellen **Leseerfolg**. Absolut authentisch erzählt: Autorin und Illustratorin haben selbst muslimischen Hintergrund.

**Loewe Verlag GmbH**
Bühlstraße 4
95463 Bindlach

Telefon +49 09208/51-0
Telefax +49 09208/51-152
E-Mail: presse@loewe-verlag.de
https://www.loewe-verlag.de

Der Titel ist bei Antolin gelistet.

## Zanib Mian

Zanib Mian wuchs in London auf, wo sie bis heute lebt. Nach der Uni war sie einige Jahre lang Lehrerin für Naturwissenschaften. Aber ihre große Leidenschaft galt schon immer dem Schreiben von Geschichten und Gedichten. Sie hat in England schon einige Bilderbücher veröffentlicht und richtet sich mit Planet Omar nun erstmals auch an ältere Kinder.

## Pressestimmen

## Weitere Titel der Reihe

| | | |
|---|---|---|
| | 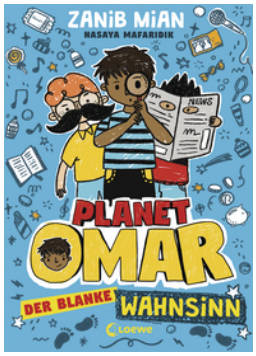  | |
| Planet Omar (Band 1) - Nichts als Ärger | Planet Omar (Band 2) - Der blanke Wahnsinn | Planet Omar (Band 4) - Einer für alle und keiner war's |

**Loewe Verlag GmbH**
Bühlstraße 4
95463 Bindlach

Telefon +49 09208/51-0
Telefax +49 09208/51-152
E-Mail: presse@loewe-verlag.de
https://www.loewe-verlag.de