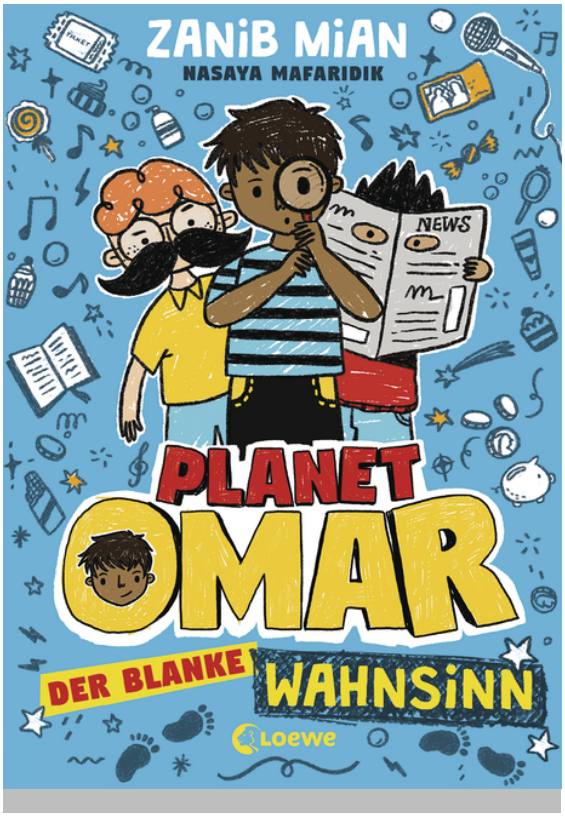

Zanib Mian

Planet Omar (Band 2) - Der blanke Wahnsinn

Planet Omar, Band 2
illustriert von Nasaya Mafaridik
Aus dem Englischen übersetzt von Ann Lecker

ab 8 Jahren, 1. Auflage 2021
224 Seiten

ISBN ePub 978-3-7320-1515-3

8.99 € (D)

Inhalt

Omar ist ein wahrer Experte für Ärger, denn das Pech scheint ihn zu verfolgen. Dabei ist er doch nur ein ganz normaler Junge mit vieeeel Fantasie!

Dieses Buch beinhaltet:
- Eine schlechtgelaunte Grummel-Schwester
- Einen mysteriösen Dieb (Nein!)
- Einen echt coolen Talentwettbewerb (Juhu!)
- Viele superleckere Kekse (Juhuuuu!)
- und gaaanz viel Ärger …

Außerdem muss Omar sich schleunigst überlegen, wie er Geld für die Rettung seiner Moschee auftreiben kann!

Ein ganz normaler Junge mit ganz normalen Problemen und zu viel Fantasie – das ist der humorvolle zweite Teil einer **Kinderbuchreihe** für **Kinder ab 8 Jahren**. Die Bilder im **Comic-Stil** lockern den Text auf und sorgen für **schnellen Leseerfolg**. Absolut authentisch erzählt: Autorin und Illustratorin haben selbst muslimischen Hintergrund.

Loewe Verlag GmbH
Bühlstraße 4
95463 Bindlach

Telefon +49 09208/51-0
Telefax +49 09208/51-152
E-Mail: presse@loewe-verlag.de
https://www.loewe-verlag.de

Der Titel ist bei Antolin gelistet.

Zanib Mian

Zanib Mian wuchs in London auf, wo sie bis heute lebt. Nach der Uni war sie einige Jahre lang Lehrerin für Naturwissenschaften. Aber ihre große Leidenschaft galt schon immer dem Schreiben von Geschichten und Gedichten. Sie hat in England schon einige Bilderbücher veröffentlicht und richtet sich mit Planet Omar nun erstmals auch an ältere Kinder.

Pressestimmen

„‚Planet Omar‘ ist modern, witzig und wunderbar geeignet für alle Erstleser*innen. Es gibt einmaligen Einblick in die Lebenswelt einer muslimischen Familie und trägt dazu bei, die eigene Offenheit zu schulen.“ Kinderbuch-couch.de

„Der zweite Band des witzigen Comic-Romans ist wieder tolles Lesefutter für alle Fans von ‚Greg‘ oder ‚Lotta-Leben‘.“ Haller Tagblatt

Weitere Titel der Reihe

Planet Omar (Band 3) - Nicht schon wieder	Planet Omar (Band 1) - Nichts als Ärger	Planet Omar (Band 4) - Einer für alle und keiner war's

Loewe Verlag GmbH
Bühlstraße 4
95463 Bindlach

Telefon +49 09208/51-0
Telefax +49 09208/51-152
E-Mail: presse@loewe-verlag.de
https://www.loewe-verlag.de