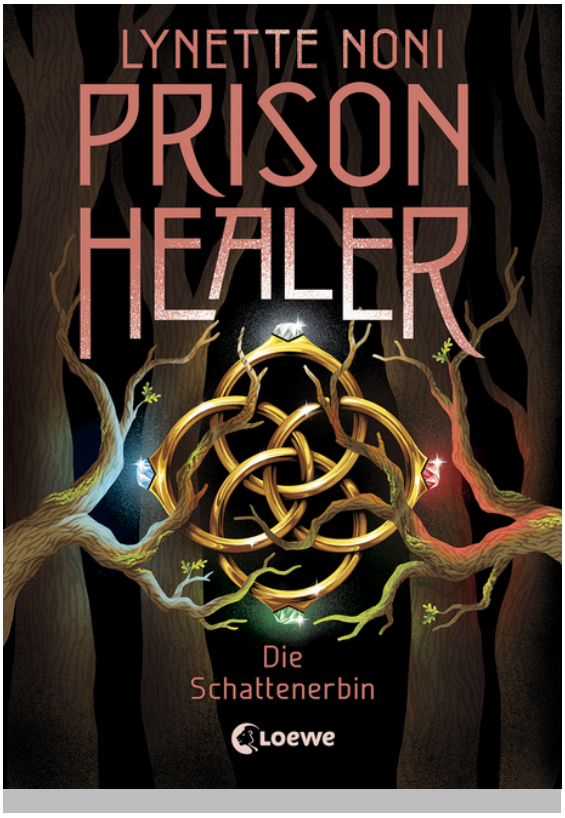

Lynette Noni

Prison Healer (Band 3) - Die Schattenerbin

Prison Healer, Band 3
Aus dem Englischen übersetzt von Sandra Knuffinke, Jessika Komina

ab 14 Jahren, 1. Auflage 2023
528 Seiten, 15.3 x 21.5 cm
ISBN 978-3-7432-1351-7
Hardcover

24.95 € (D)
25.70 € (A)

Inhalt

Sie hat ihn verraten.
Doch was, wenn sie seine einzige Hoffnung ist?

Kivas Leben liegt in Schutt und Asche. Nach jener verhängnisvollen Nacht im Palast ist sie zurück in Zalindov. Viel schlimmer jedoch: Jaren weiß nun, wer sie wirklich ist – und dass sie ihn hintergangen hat. Wozu also noch kämpfen? Doch ehe Kiva aufgeben kann, befindet sie sich wieder in einem gefährlichen Strudel aus Intrigen. Und ausgerechnet sie soll Evalons einzige Chance auf Rettung sein …

Das fulminante Finale der Fantaystrilogie
Im dritten und letzten Band der ***Prison Healer*-Trilogie** erschafft *Lynette Noni* eine spannungsgeladene Handlung rund um eine **magische Quest**. Dabei muss die Protagonistin nicht nur nach **Vergebung** suchen, sondern auch **sich selbst verzeihen** und lernen, ihren **Fähigkeiten zu vertrauen**. Ein emotionales Finale voller **fesselnder Plottwists**.

Klimaneutrales Produkt – Wir unterstützen ausgewählte Klimaprojekte!

Lynette Noni

Loewe Verlag GmbH
Bühlstraße 4
95463 Bindlach

Telefon +49 09208/51-0
Telefax +49 09208/51-152
E-Mail: presse@loewe-verlag.de
https://www.loewe-verlag.de

Lynette Noni stammt aus Australien, wo sie Journalismus, Wissenschaftliches Schreiben und Verhaltenspsychologie studierte, bevor sie sich in die Welt der Fiktion wagte. Jetzt ist sie hauptberuflich Autorin und ihre erfolgreichen Jugendbuchreihen Project Jane und The Medoran Chronicles wurden bereits mehrfach ausgezeichnet. Die Schattenheilerin ist der erste Band der Prison Healer-Trilogie.

Pressestimmen

„Lynette Noni ist mit „Prison Healer: Die Schattenerbin“ ein phänomenales, emotions- und spannungsgeladenes Finale, voller Wendungen und Überraschungen gelungen, die einen würdigen Abschluss dieser Trilogie darstellt.“ Uwes-leselounge.blogspot.com, 23.04.2023

„Auch zum Abschluss wird wieder eine unglaublich spannende, plausible, ungemein berührende Geschichte ohne künstlich wirkende Effekte, dafür aber mit viel Emotionalität präsentiert.“ Der-duft-von-buechern-und-kaffee.blogspot.com, 18.04.2023

„Die Reihe hat einfach alles, was das Fantasy-Herz höher schlagen lässt - eine starke Protagonistin, Spannung, eine neue Fantasy-Welt und Nebencharaktere, die einen nicht mehr loslassen.“ Bows_and_fairytales, 07.04.2023

„Ein Buch das meine Gefühle ständig in ein Hoch und dann wieder in ein totales Tief versetzt hat. Gepaart mit der passenden Spannung und Wendungen die ich niemals vorhersehen konnte oder gar im Sinn hatte, war es ein absolutes Leseerlebnis.“ stephanienicol__, 14.05.2023

„Das spannende Finale der Trilogie ist eine gelungene Mischung aus Intrige, Abenteuer und Romantik.“ Stefanie Simon, medienprofile

Loewe Verlag GmbH
Bühlstraße 4
95463 Bindlach

Telefon +49 09208/51-0
Telefax +49 09208/51-152
E-Mail: presse@loewe-verlag.de
https://www.loewe-verlag.de

Weitere Titel der Reihe

 Prison Healer (Band 1) - Die Schattenheilerin	 Prison Healer (Band 1) - Die Schattenheilerin	 Prison Healer (Band 2) - Die Schattenrebellin
 Prison Healer (Band 2) - Die Schattenrebellin	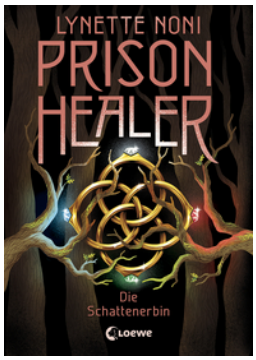 Prison Healer (Band 3) - Die Schattenerbin	

Loewe Verlag GmbH
Bühlstraße 4
95463 Bindlach

Telefon +49 09208/51-0
Telefax +49 09208/51-152
E-Mail: presse@loewe-verlag.de
https://www.loewe-verlag.de