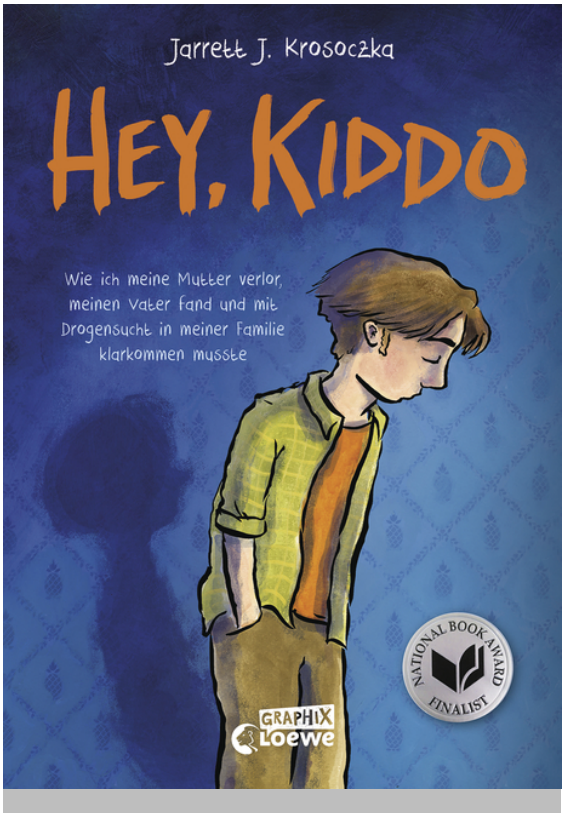

Jarrett J. Krosoczka

Hey, Kiddo

Loewe Graphix
Jarrett J. Krosoczka
Aus dem Amerikanischen übersetzt von Ulrich Thiele

ab 12 Jahren, 1. Auflage 2022
320 Seiten

ISBN ePub 978-3-7320-1838-3
ISBN Mobi 978-3-7320-1836-9

9.99 € (D)

Inhalt

Die Kunst zu überleben
Vater, Mutter, Kind – von wegen. Als Jarret in der Schule ein Bild seiner Familie zeichnen soll, hat er ein Problem. So einfach ist das bei ihm nicht. Seine Mom ist irgendwann verschwunden. Sein Dad? Jarrett weiß nicht mal, wie er heißt. Bleiben die Großeltern, bei denen er aufwächst. Und nie, nie, nie will ihm jemand erklären, was um ihn herum los ist. So muss Jarrett erst einmal selbst herausfinden, wer alles zu seiner Familie gehört …

Hey, Kiddo erzählt von Jarretts Suche nach der Wahrheit, wie er seine Mutter an die Drogen verliert und einen Vater zurückgewinnt. Und davon, wie er im Zeichnen seine eigene Stimme und Bestimmung findet.

Jetzt neu von Loewe: außergewöhnliche Comic-Bücher für dich!

Ein autobiografisches **Comic-Buch** für Jugendliche **ab 12 Jahren** über das **Erwachsenwerden** in einer Familie, die mit **Sucht und Drogen** zu kämpfen hat. In **ausdrucksstarken Illustrationen** und mit vielen **authentischen Briefen und Zeichnungen** erzählt dieser **Coming-of-Age**-Roman die Geschichte des **Bestsellerautors** Jarrett J. Korsoczka.

Ausgezeichnet von *Boys & Books* in der Kategorie 12+.

Loewe Verlag GmbH
Bühlstraße 4
95463 Bindlach

Telefon +49 09208/51-0
Telefax +49 09208/51-152
E-Mail: presse@loewe-verlag.de
https://www.loewe-verlag.de

Jarrett J. Krosoczka

Jarrett J. Krosoczka veröffentlichte sein erstes Buch als er gerade erst 23 Jahre alt war. Seitdem hat er zahlreiche Comics und Graphic Novels geschrieben und gezeichnet und war damit mehrfach auf der New York Times Bestsellerliste. Für Hey Kiddo, hat er seine eigene Familiengeschichte aufgeschrieben. Sein TED Talk Video, in dem er zum ersten Mal über seine Kindheit sprach, wurde über eine Million Mal aufgerufen und ist auf seiner Website studiojjk.com zu finden. Jarrett lebte mit Frau, Kindern und zwei Möpsen in Massachusetts.

Pressestimmen

„Diese anrührende, autobiographische Graphic Novel schont die Leser/-innen nicht! Dennoch ist Jarrets Geschichte eine, die Hoffnung vermittelt!“ Stiftung Lesen

„Die autobiografisch gefärbte Geschichte ist emotional sehr berührend.“ Münchner Merkur

„Die autobiografische Graphic Novel ist authentisch und tiefgehend erzählt.“ Neue Presse Hannover

„Hey Kiddo ist eine rundum gelungene und interessante Graphic Novel, die tiefe Einblicke in das Leben von Jarrett Krosoczka gewährt.“ Jugendbuch Couch

„Eine autobiografische Geschichte, in der sich viele Jugendliche weiderfinden können, und die zeigt, dass Familie nicht perfekt sein muss, um zu funktionieren.“ Mutter und Söhnchen

„Eine ganz besondere autobiographische Graphic Novel, die tief bewegt und lange im Gedächtnis bleibt – warmherzig, authentisch und kraftvoll erzählt und ausdrucksstark gezeichnet.“ Die Bücherwelt von Corni Holmes

“Ein sehr, sehr liebevolles Portrait einer Zeit, die [der Autor] mit ganz vielen realen Dokumenten unterlegt hat.” Deutschlandfunk

Loewe Verlag GmbH
Bühlstraße 4
95463 Bindlach

Telefon +49 09208/51-0
Telefax +49 09208/51-152
E-Mail: presse@loewe-verlag.de
https://www.loewe-verlag.de

Weitere Titel der Reihe

 Stolz und Vorurteil	 Homebody	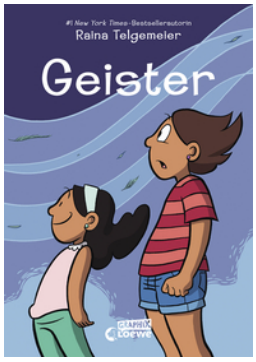 Geister
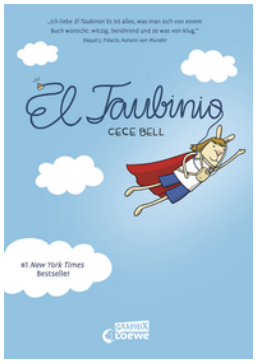 El Taubinio		

Loewe Verlag GmbH
Bühlstraße 4
95463 Bindlach

Telefon +49 09208/51-0
Telefax +49 09208/51-152
E-Mail: presse@loewe-verlag.de
https://www.loewe-verlag.de