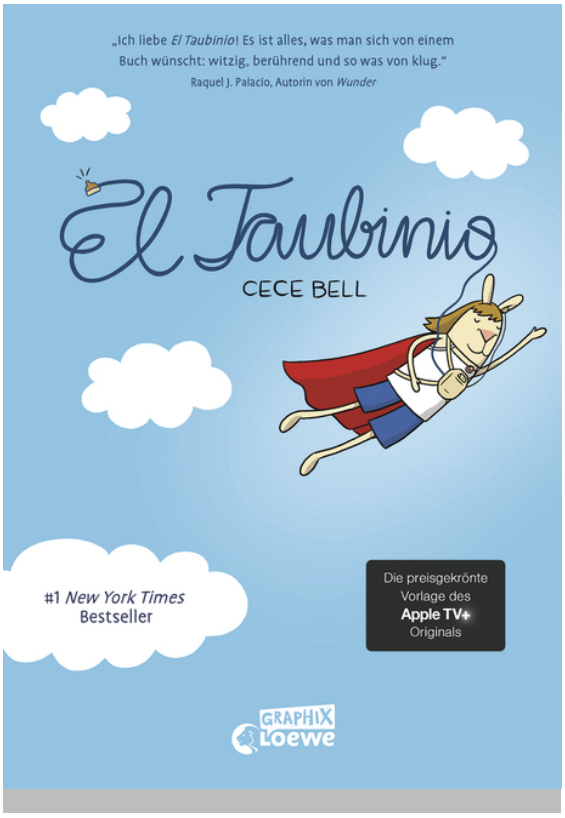

Cece Bell

El Taubinio

Loewe Graphix
Cece Bell
Aus dem Amerikanischen übersetzt von Harriet Fricke

ab 10 Jahren, 1. Auflage 2022
248 Seiten

ISBN ePub 978-3-7320-1777-5
ISBN Mobi 978-3-7320-1779-9

9.99 € (D)

Inhalt

Ausgezeichnet mit dem Leipziger Lesekompass 2023

Superheldin mit Hörgerät
ÄTT MÄN ONA UBA MÄN? Das ist alles was Cece versteht, wenn sich die Nachbarjungen über Superhelden unterhalten. Schon als kleines Kind hat Cece ihr Gehör verloren. Seitdem trägt sie ein Hörgerät und hat gelernt, Worte und Sätze von den Lippen abzusehen. Aber Cece hasst das Hörgerät. Es ist riesig und Cece ist sich sicher, dass jeder sie deswegen anstarrt. Bis sie herausfindet, was das Phonic Ear noch alles kann. Denn als „El Taubinio" ist Cece damit selbst schon fast eine Superheldin.

Warmherzig und humorvoll erzählt Cece Bell, wie sie durch ihr *Alter Ego* El Taubinio gelernt hat, sich so zu akzeptieren, wie sie ist.

„El Taubinio ist ein absolutes Vergnügen: voller Wärme, Humor und Superkräfte." - Raina Telgemeier, Autorin von Smile

Starke Comic-Bücher für Kinder - nur bei *Loewe Graphix!*

Ein autobiografisches **Buch** über **Gehörlosigkeit** und **Schwerhörigkeit**, aber auch über **Anderssein,**

Loewe Verlag GmbH
Bühlstraße 4
95463 Bindlach

Telefon +49 09208/51-0
Telefax +49 09208/51-152
E-Mail: presse@loewe-verlag.de
https://www.loewe-verlag.de

Freundschaft, und Selbstbewusstsein. Dieser **einfühlsam und humorvoll** erzählte Comic-Roman für Kinder und Jugendliche **ab 10 Jahren** ist seit Januar 2022 als **Serie bei Apple TV+** verfügbar.

Cece Bell

Als Cece Bell vier Jahre alt war, hat sie ihr Gehör verloren. Zu den Bildern im Fernsehen hat sie sich deshalb immer eigene Geschichten ausgedacht. So hat sie früh gelernt, Bilder und Wörter zu kombinieren. Heute macht sie das beruflich und schreibt und illustriert Kinderbücher. El Taubinio ist ihr erstes Comicbuch. Cece Bell wurde für El Taubinio mit der Newbery Honor und dem Eisner Award ausgezeichnet und ist New York Times Bestsellerautorin. Sie lebt mit ihrem Mann, dem Kinderbuchautor Tom Angleberger, in Christiansburg, Virginia.

Pressestimmen

„Der Comic ist lustig, klug und voller feinem Humor.“ Dein Spiegel

„Der Comic ist lustig, klug und voller feinem Humor.“ Deutsche Gehörlosenzeitung

„Erste Liebe, Zickentum, nette und blöde Lehrer, Pyjamapartys und Lieblingssendungen im Fernsehen – und eine geheime Superheldenkraft, die Cece lange für sich behält, machen diese wunderbare Graphic Novel mit Tiefgang aus. Sehr zu empfehlen, nicht nur für Kinder." Gießener Allgemeine Zeitung

„Eine kluge, berührende Lektüre.“ Stuttgarter Zeitung

„Ein rundum gelungenes Buch, das nicht nur humorvoll und bewegend ist, sondern ein Vorbild für jede Person, die schon einmal mit Unsicherheiten zu kämpfen hatte.“ Isabelle Hermann, Känguru

„Die warmherzige, humorvolle und einfühlsame Comic-Geschichte macht allen Leserinnen und Lesern Mut, sich so zu akzeptieren, wie sie sind.“ Weser-Kurier

„Anrührend, schonungslos, stark und komisch - ein bezauberndes und humorvolles Buch, das von Scham und Verlogenheit gegenüber Menschen mit einer Behinderung, aber auch vom Entdecken der eigenen Stärke erzählt.“ Rheinische Post

„Ein Mut machendes Buch, das viel Verständnis vermittelt.“ Kölner Stadt-Anzeiger Magazin

„Ein warmherziges Buch über das Anderssein und Selbstakzeptanz.“ Märkischer Sonntag

„Die humorvolle, charmante Kindheitsgeschichte ‚El Taubinio‘ sei allen Liebhaber*innen des graphischen Erzählens empfohlen. Und so ganz nebenbei bekommt man damit einen nahezu perfekten Eindruck davon,

Loewe Verlag GmbH
Bühlstraße 4
95463 Bindlach

Telefon +49 09208/51-0
Telefax +49 09208/51-152
E-Mail: presse@loewe-verlag.de
https://www.loewe-verlag.de

was es eigentlich heißt, schwerhörig zu sein.“ Kinder- und Jugendmedien

„Das Buch “El Taubinio” von Cece Bell schafft eine wunderbare Möglichkeit, die Lebenswelt von Kindern mit Hörbeeinträchtigung zu verstehen.” Sarah-Marie Lemp, Österreichischer Kinderschutzbund – Wien

„Cece Bell vermittelt so sensibel wie komisch, wie es sich anfühlt, als gehörloses Kind durch die Welt zu gehen – und sie auf ganz eigene Weise zu erobern.” Lena Bodewein, NDR

„Trotz der tragischen Komponente der Geschichte geht die Graphik Novel mit viel Leichtigkeit auf die Themen Gehörlosigkeit, Behinderung und Selbstbehauptung ein.” Rilana Kubassa, Der Tagesspiegel

„Ein Comic, welcher nicht nur für Menschen mit Hörverlust ist, sondern auch für Menschen, die ihren Kindern die Thematik näherbringen wollen.“ Literaturlounge

„Eine humorvoll erzählte Geschichte über ein schwerhöriges Mädchen auf der Suche nach sich selbst und nach echter Freundschaft. Fesselnd und warmherzig!“ Familienbücherei

„Dem Buch gelingt es, die benötigte Resilienz zu verdeutlichen, die es braucht, um schwierige Zeiten zu überstehen. Das Werk ist durchaus geeignet, um sich über Gehörlosigkeit zu informieren und das auf eine inspirierende und herzerwärmende Art und Weise.“ Der Duft von Büchern und Kaffee

„Dieser Comic ist warmherzig, bewegend, voller Humor und ehrlich.“ Mandys Bücherecke

„Ein Mut machendes Buch, das viel Verständnis vermittelt.“ Kinderbücher

„Mitreißend und lehrreich. Cece Bell macht mit „El Taubinio“ Worte und Geräusche in der Stille spürbar und setzt ein warmherziges Zeichen für die Superkraft der Gehörgeschädigten.“ kinderbuch_liebling.de, 05.10.2022

„Es macht Kindern mit Schwerhörigkeit Mut, die eigene Schwerhörigkeit nicht als EINE prägende Eigenschaft zu sehen, sondern als ein Merkmal von vielen.“ Anja Facius, Spektrum Hören, Juli/August 2023

Loewe Verlag GmbH
Bühlstraße 4
95463 Bindlach

Telefon +49 09208/51-0
Telefax +49 09208/51-152
E-Mail: presse@loewe-verlag.de
https://www.loewe-verlag.de

Weitere Titel der Reihe

 Stolz und Vorurteil	 Homebody	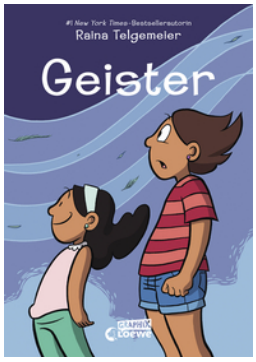 Geister
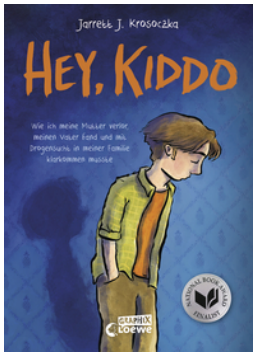 Hey, Kiddo		

Loewe Verlag GmbH
Bühlstraße 4
95463 Bindlach

Telefon +49 09208/51-0
Telefax +49 09208/51-152
E-Mail: presse@loewe-verlag.de
https://www.loewe-verlag.de