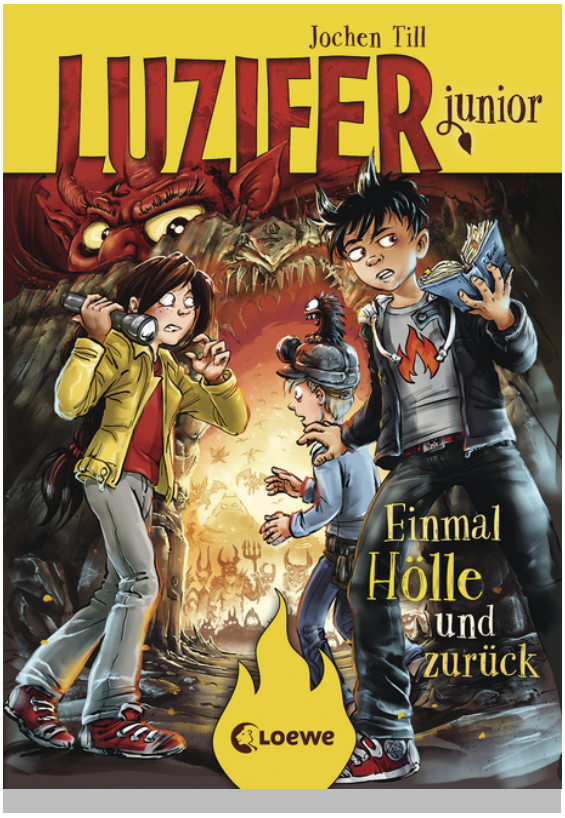

Jochen Till

Luzifer junior (Band 3) - Einmal Hölle und zurück

Luzifer junior, Band 3
illustriert von Raimund Frey

ab 10 Jahren, Erstmals erschienen 2018, 4. Auflage 2023
224 Seiten, 15.3 x 21.5 cm
ISBN 978-3-7855-8638-9
Hardcover

14.95 € (D)
15.40 € (A)

Inhalt

Luzie und seine Freunde machen sich auf die Suche nach Luzifer senior, der spurlos verschwunden ist. Es sieht ganz so aus, als ob der Teufel höchstpersönlich entthront wurde. Doch was ist mit Luzifers Vater passiert? Und wer hat nun die Macht in der Hölle? Zusammen mit Lilly, Aaron und Gustav reist Luzie hinab in die Unterwelt, um der Sache auf den Grund zu gehen.

Ein Teufel in der Schule – der **Comic-Roman** um den Höllensohn Luzifer bietet Lesespaß und viel Grund zum lauthals lachen **für Mädchen und Jungen ab 10 Jahren**. Zahlreiche **humorvolle Bilder** illustrieren Luzifers Abenteuer in der Hölle und im strengen Jungeninternat. Wer ***Gregs Tagebuch*** mag, wird ***Luzifer junior*** lieben!

Die komplette Luzifer junior-Reihe ist bei Antolin gelistet.

Jochen Till

Jochen Till, geboren 1966 in Frankfurt am Main, sitzt seit nunmehr 20 Jahren in der Hölle in Abteilung 66 (Schriftsteller und andere Lügenerfinder), von Luzifer höchstpersönlich dazu verdonnert, Kinder- und Jugendbücher zu schreiben. Was der Teufel allerdings nicht weiß: Er fühlt sich pudelwohl dort unten und hat höllischen Spaß dabei.

Loewe Verlag GmbH
Bühlstraße 4
95463 Bindlach

Telefon +49 09208/51-0
Telefax +49 09208/51-152
E-Mail: presse@loewe-verlag.de
https://www.loewe-verlag.de

Weitere Titel der Reihe

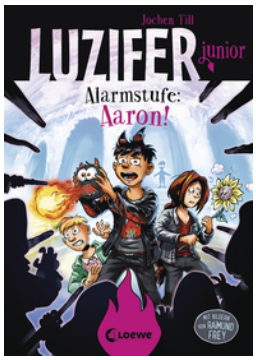 Luzifer junior (Band 16) - Alarmstufe: Aaron!	 Leselöwen 2. Klasse - Höllisch gute Freunde	 Leselöwen 2. Klasse - Höllisch gute Freunde (Großbuchstabenausgabe)
 Luzifer junior (Band 1) - Zu gut für die Hölle	 Luzifer junior (Band 2) - Ein teuflisch gutes Team	

Loewe Verlag GmbH
Bühlstraße 4
95463 Bindlach

Telefon +49 09208/51-0
Telefax +49 09208/51-152
E-Mail: presse@loewe-verlag.de
https://www.loewe-verlag.de