Raina Telgemeier

Bauchgefühle

Loewe Graphix
durchgehend farbig illustriert von Raina Telgemeier
Aus dem Amerikanischen übersetzt von Ann Lecker

ab 10 Jahren, 1. Auflage 2023
224 Seiten, 15.3 x 21.5 cm
ISBN 978-3-7432-0995-4
Hardcover

18.00 € (D)
18.50 € (A)

Inhalt

Du bist stärker als deine Angst!
Bäh! Plötzlich sind sie immer wieder da: die Bauchschmerzen und die Übelkeit. Wenn Raina einen Vortrag halten soll, schlechte Noten bekommt – und jedes Mal, wenn sie sich Sorgen macht. Raina schränkt ihr Leben mehr und mehr ein – Hauptsache, ihr wird nicht schlecht. Bis sie erkennt: Es ist wichtig, sich helfen zu lassen und über seine Ängste zu sprechen. Dann ist es mitunter sogar möglich, sie zu überwinden!

Das Mutmachbuch: Bewundernswert offen, außergewöhnlich feinfühlig – und voller Hoffnung. Ein Muss!
In dem **preisgekrönten** und **mehrfach prämierten Comicbuch** schildert die **New York Times-Bestsellerautorin Raina Telgemeier** was es bedeutet, wenn die **Angst** das eigene **Leben bestimmt**. Sie zeigt, wie **hilfreich** eine **Therapie** bei einer **Angststörung** sein kann und wie **stark** es ist, sich seinen **Ängsten zu stellen**. Ein **unglaublich wichtiges Comicbuch** für **Kinder ab 10 Jahren** – voller **Identifikationspotenzial, Hilfestellung** und **Hoffnung**!

Klimaneutrales Produkt – Wir unterstützen ausgewählte Klimaprojekte!

Loewe Verlag GmbH
Bühlstraße 4
95463 Bindlach

Telefon +49 09208/51-0
Telefax +49 09208/51-152
E-Mail: presse@loewe-verlag.de
https://www.loewe-verlag.de

Raina Telgemeier

Raina Telgemeier ist eine sehr erfolgreiche, von der Kritik gefeierte amerikanische Comiczeichnerin, die mit ihren realistischen, z.T. autobiografischen Geschichten regelmäßig auf der New York Times-Bestsellerliste landet. Sie hat wesentlich dazu beigetragen, Comicbücher bei jungen Leser*innen populär zu machen. Telgemeier lebt in der San Francisco Bay Area in Kalifornien.

Pressestimmen

„Raina Telgemeier ermutigt Betroffene, über ihre Gefühle zu reden und sich Hilfe zu suchen. Gleichzeitig gibt sie ihnen das Gefühl, dass nichts falsch mit ihnen ist. Ein wichtiges Buch.“ Münstersche Zeitung, Westfalen Anzeiger

„Was diese Story auszeichnet, ist der unerschütterliche Humor, den die Autorin als Waffe gegen ihre Probleme einsetzt.“ Dominique Moldehn, medienprofile

Loewe Verlag GmbH
Bühlstraße 4
95463 Bindlach

Telefon +49 09208/51-0
Telefax +49 09208/51-152
E-Mail: presse@loewe-verlag.de
https://www.loewe-verlag.de

Weitere Titel der Reihe

		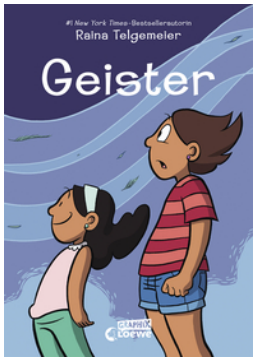
Stolz und Vorurteil	Homebody	Geister
	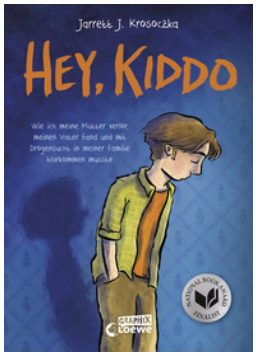	
El Taubinio	Hey, Kiddo	

Loewe Verlag GmbH
Bühlstraße 4
95463 Bindlach

Telefon +49 09208/51-0
Telefax +49 09208/51-152
E-Mail: presse@loewe-verlag.de
https://www.loewe-verlag.de