Alice Oseman

Heartstopper Volume 4 (deutsche Hardcover-Ausgabe)

Loewe Graphix
Alice Oseman
Aus dem Englischen übersetzt von Vanessa Walder

ab 12 Jahren, 1. Auflage 2022
384 Seiten, 15.3 x 21.5 cm
ISBN 978-3-7432-1283-1
Hardcover

18.00 € (D)
18.50 € (A)

Inhalt

***** Themenbestseller Graphic Novel des buchreports *****

Nick hat es schon in Paris bemerkt: Charlie isst immer so wenig. Vor allem, wenn er mit anderen zusammen ist. Zwar kann Charlie mit Nick über seine Ess-Störungen reden. Aber auch ein sehr guter Freund ist machtlos, wenn eine ernsthafte **psychische Erkrankung** dahintersteckt. Charlie braucht ärztliche Hilfe. Dringend!

Immer öfter leiden Jungen unter einer **Anorexie**, häufig verbunden mit anderen **Zwangsstörungen oder Depressionen**. Wie gut, dass Charlie in Nick einen so **aufmerksamen und liebevollen Freund** hat.
Der **vierte Teil** des erfolgreichen **Webcomics *Heartstopper*** als **Graphic Novel** in der deutschen Übersetzung von **Vanessa Walder.**

Alle Bände dieser Reihe:
Heartstopper Volume 1
Heartstopper Volume 2
Heartstopper Volume 3
Heartstopper Volume 4
Heartstopper Volume 5

Loewe Verlag GmbH
Bühlstraße 4
95463 Bindlach

Telefon +49 09208/51-0
Telefax +49 09208/51-152
E-Mail: presse@loewe-verlag.de
https://www.loewe-verlag.de

Heartstopper Volume 6 - *folgt*

Romane aus dem *Heartstopper*-Universum:
Nick & Charlie
This Winter

Weitere Jugendbuchromane von *Alice Oseman* bei Loewe:
Loveless
Nothing Left for Us (die deutsche Übersetzung von *Radio Silence*)
Solitaire
I was Born for This

Klimaneutrales Produkt – Wir unterstützen ausgewählte Klimaprojekte!

Alice Oseman

Alice Oseman veröffentlichte den ersten Roman mit 19 Jahren. Inzwischen sind drei weitere Jugendromane erschienen sowie die erfolgreiche Webcomicserie Heartstopper. Alice starrt am liebsten stundenlang auf einen Computerbildschirm, stellt dabei die menschliche Existenz in Frage und tut alles Mögliche, um einen ordentlichen Bürojob zu vermeiden.

Pressestimmen

„Ich liebe es. Alles daran. Es ist so viel mehr als ein Graphic Novel.“ chapteraway

„Die Geschichte war einfühlsam, emotional und wie nach-Hause-kommen.“ himmelsblau

„Mir haben die Folgebände richtig gut gefallen! Ich liebe die ausdrucksstarken Zeichnungen total und auch die Geschichte ist sehr gut dargestellt – und voller unglaublich wichtiger Themen!“ Nixenzauber

Loewe Verlag GmbH
Bühlstraße 4
95463 Bindlach

Telefon +49 09208/51-0
Telefax +49 09208/51-152
E-Mail: presse@loewe-verlag.de
https://www.loewe-verlag.de

Weitere Titel der Reihe

		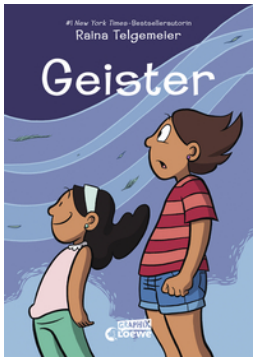
Stolz und Vorurteil	Homebody	Geister
	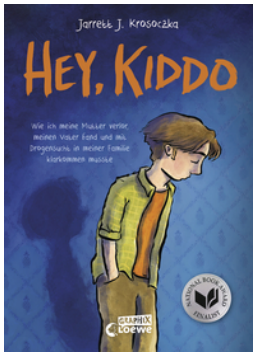	
El Taubinio	Hey, Kiddo	

Loewe Verlag GmbH
Bühlstraße 4
95463 Bindlach

Telefon +49 09208/51-0
Telefax +49 09208/51-152
E-Mail: presse@loewe-verlag.de
https://www.loewe-verlag.de