*Debbie Tung*

# Quiet Girl (deutsche Hardcover-Ausgabe)

Loewe Graphix
illustriert von Debbie Tung
Aus dem Englischen übersetzt von Katharina Hartwell

ab 14 Jahren, Erstmals erschienen 2022, 2. Auflage 2022
184 Seiten, 15.3 x 21.5 cm
ISBN 978-3-7432-1079-0
Hardcover

15.00 € (D)
15.50 € (A)

## Inhalt

***** Graphic Novel-Bestseller des buchreports *****

**Leises Mädchen – Laute Welt**
Debbie geht nicht gerne unter Leute. Sie schreibt lieber Textnachrichten als zu telefonieren und steht auf Partys immer abseits. Ein perfekter Tag ist für Debbie, wenn es draußen regnet und sie mit einer Tasse Tee und einem Buch auf dem Sofa liegen kann. Natürlich fragt sie sich, ob etwas mit ihr nicht stimmt. Aber sie ist eben einfach glücklich mit sich selbst. Und mit Jason, der sie so akzeptiert, wie sie ist. Auch ohne viele Worte. Was soll daran verkehrt sein?

Quiet Girl erzählt in warmherzigen Dialogen und mit ausdrucksstarken Bildern eine einfühlsame Geschichte für alle, die einfach mal die Welt leise drehen wollen.

**Jetzt neu von Loewe: außergewöhnliche Comic-Bücher für dich!**
Wer eher **schüchtern** und **introvertiert** ist, passt nicht recht in eine Zeit, in der **Kommunikationsstärke** und **Extrovertiertheit** angesagt sind. Quiet Girl ist ein einfühsames **Comic-Buch** über den **achtsamen** Umgang mit sich selbst und **kommunikatives Detox** für die Seele.

**Loewe Verlag GmbH**
Bühlstraße 4
95463 Bindlach

Telefon +49 09208/51-0
Telefax +49 09208/51-152
E-Mail: presse@loewe-verlag.de
https://www.loewe-verlag.de

## Debbie Tung

Debbie Tung ist eine Illustratorin und Comiczeichnerin aus Birmingham. Sie hat Modedesign und Informatik studiert und als Programmiererin gearbeitet, bevor sie sich ihren Traum von einer Künstlerkarriere erfüllte.

## Pressestimmen

„In dieser witzigen, nachdenklichen, ganz und gar lebensnahen Comic-Geschichte werden sich sehr viele Leser*innen wiederfinden.“ Stiftung Lesen

„Der Comic ‚Quiet Girl‘ zeigt den ebenso leisen wie starken Selbstfindungsprozess eines Mädchens, das nicht dem ‚kommunikativen Ideal‘ entspricht und erst entdecken muss, dass sein Wunsch nach Ruhe und Zurückgezogenheit kein Makel ist, sondern sein Bedürfnis.“ Andrea Heinze, Deutschlandfunk Kultur

„‚Quiet Girl‘ ist ein unterhaltsames Buch über Selbstzweifel und den Mut, so zu leben und zu sein, wie man es für richtig hält.“ Katja Eßbach, NDR

„‚Quiet Girl‘ hilft zu verstehen, warum introvertierte Menschen manchmal lieber allein sind. Dargestellt werden im Comicstil viele verschiedene Alltagssituationen, in denen zum Ausdruck kommt, wie sich Debbie fühlt und was sie denkt.“ Alexa Sprawe, eselsohr

„In alltäglichen, manchmal peinlichen Szenen erzählt die Autorin mit Humor und Offenheit ihre warmherzige Geschichte. Sich darin wiederzufinden, zaubert ein Lächeln ins Gesicht.“ Der Standard

„‚Quiet Girl‘ erzählt in warmherzigen und teils auch urkomischen Dialogen sowie mit ausdrucksstarken Bildern eine einfühlsame Geschichte.“ Badisches Tagblatt

„Ein Ratgeberbuch für Introvertierte.“ Mechthild Blum, Badische Zeitung

„‚Quiet Girl‘ ist ein wunderschön illustrierter Comicroman. Dabei bestärkt er Jugendliche in ihrer Individualität, ist ein Plädoyer für einen achtsamen Umgang mit sich selbst, vor allen Dingen aber zeigt er Wertschätzung für stille Charaktere.“ Ruhr Nachrichten

„In kurzen Comic-Abschnitten gibt ‚Quiet Girl‘ einen warmherzigen Einblick in das Leben einer introvertierten Frau und hilft so anderen Menschen, denen es auch so geht. Und denen, die sonst immer laut sind.“ Tanja Wessendorf, Kölner Stadt-Anzeiger Magazin

„Eine einfühlsame Graphic Novel für alle, die sich manchmal nicht zugehörig fühlen.“ MOKA

„Ein Comic-Buch über den achtsamen Umgang mit sich selbst.“ Bangerang

**Loewe Verlag GmbH**
Bühlstraße 4
95463 Bindlach

Telefon +49 09208/51-0
Telefax +49 09208/51-152
E-Mail: presse@loewe-verlag.de
https://www.loewe-verlag.de

„‚Quiet Girl – Geschichten einer Introvertierten‘ beschreibt den Kampf zwischen den Erwartungen anderer und den eigenen Möglichkeiten. Dieser Comic ist sehr gut zugänglich, unterhaltsam und lädt dazu ein, sich selbst einmal genauer zu betrachten.“ Jugendbuch Couch

„Ein sehr empfehlenswertes Buch für Jugendliche und junge Erwachsene, welche sich oder andere Menschen besser verstehen möchten und eine Ermutigung, die eigenen Stärken zu entwickeln, anstatt gegen sich selbst zu kämpfen.“ Freude mit Kindern

„Debbie Tung erzählt humorvoll und selbstironisch von den alltäglichen Herausforderungen ihrer introvertierten Protagonistin. Ein Comic-Vergnügen für Jugendliche ab 14 Jahren mit wichtiger Message: Wir müssen nicht alle laut sein! Du bist auch leise völlig okay.“ Mint & Malve

„„Quiet Girl“ schafft auf humorvolle Weise Bewusstsein und Verständnis für die Unterschiede zwischen intro- und extrovertierten Menschen. Wer selbst introvertiert ist, wird sich verstanden fühlen. Wer es nicht ist und nur wenige introvertierte Menschen gut kennt, erhält einen Einblick, wie sich Small Talk, Kontakteknüpfen, Menschenmassen und Tage voller Unternehmungen für Introvertierte anfühlen und an deren Kräften zerren.“ Phantasiereisen

„Eine herrliches Buch über ein junges introvertiertes Mädchen, dass sich alleine am wohlsten fühlt.“ Sasijas Tardis

„Debbie Tung ist eine Fürsprecherin für stille Menschen. Wer diese kennenlernen möchte, muss dieses wichtige Buch lesen.“ Der Duft von Büchern und Kaffee

„Für mich war diese Graphic Novel ein absolutes Highlight, denn das Buch ist einfühlsam, authentisch und emotional und oft habe ich mich in Debbie wiedererkannt.“ Mandys Bücherecke

„‚Quiet Girl‘ ist eine schöne, kurzweilige Sammlung toller Minicomics, die das Introvertiert-Sein thematisieren und zeigen, dass es okay ist, wenn man eben nicht gerne auf lauten Partys zugegen ist und stattdessen einen ruhigen Abend auf der Couch vorzieht.“ Zwischen Prinzen und Bad Boys

„Einer der besten Comics, dich ich dieses Jahr gelesen habe.“ Endlose Seiten

„Wenn ihr auch introvertiert seid oder schüchtern, dann müsst ihr euch diese Graphic Novel anschaffen.“ Nathalie reads

„Ich wusste das dieses Buch mir aus der Seele sprechen würde. Auf jeder einzelnen Seite, habe ich mich wieder erkannt und konnte genau nachempfinden, wie Debbie sich gerade fühlt.“ marybooksworld

„Wer sich auch ein bisschen anders und manchmal fehl am Platz fühlt, sollte dieses Buch lesen, um mehr über sich herauszufinden.“ Rebecca, Kalendrina 2024

**Loewe Verlag GmbH**
Bühlstraße 4
95463 Bindlach

Telefon +49 09208/51-0
Telefax +49 09208/51-152
E-Mail: presse@loewe-verlag.de
https://www.loewe-verlag.de

## Weitere Titel der Reihe

| | | |
|---|---|---|
| <br>Stolz und Vorurteil | <br>Homebody | 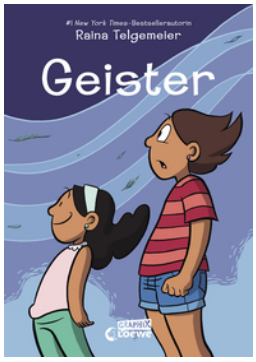 <br>Geister |
| <br>El Taubinio | 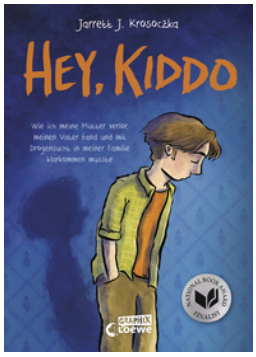 <br>Hey, Kiddo | |

**Loewe Verlag GmbH**
Bühlstraße 4
95463 Bindlach

Telefon +49 09208/51-0
Telefax +49 09208/51-152
E-Mail: presse@loewe-verlag.de
https://www.loewe-verlag.de