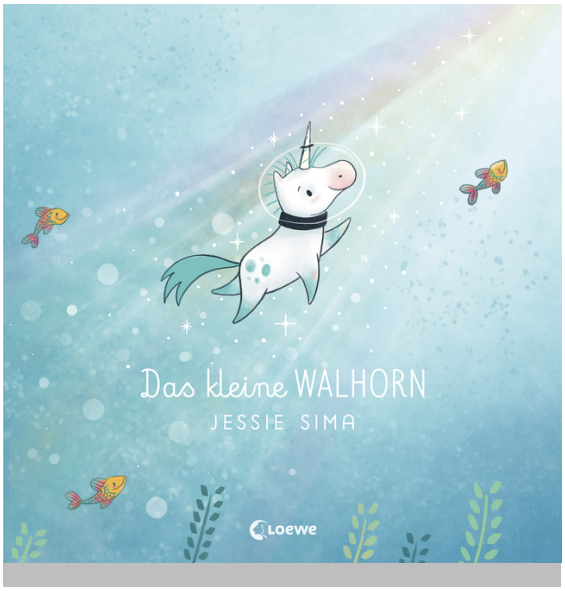

Jessie Sima

Das kleine Walhorn

durchgehend farbig illustriert von Jessie Sima
Aus dem Amerikanischen übersetzt von Nadine Mannchen

ab 4 Jahren, Erstmals erschienen 2018, 3. Auflage 2023
40 Seiten, 24.0 x 24.0 cm
ISBN 978-3-7432-0017-3
Hardcover

15.00 € (D)
15.50 € (A)

Inhalt

Nori kam im Meer zur Welt und ist fest davon überzeugt, ein Narwal zu sein. Zwar kann er bei Weitem nicht so gut schwimmen wie die anderen Narwale und sein Stoßzahn ist viel kürzer, doch weder ihm noch seiner Familie scheint es etwas auszumachen, dass er anders ist.
Als eine starke Strömung ihn weit von zu Hause an die Wasseroberfläche spült, begegnet Nori geheimnisvollen Wesen mit einem Horn, die ihm auf wundersame Weise ähnlich sehen …

Eine herzerwärmende und mit viel Witz erzählte **Bilderbuchgeschichte** über die Suche nach der **eigenen Zugehörigkeit**, **Identität** und die **Bedeutung von Familie**. Der einfühlsame Text und die gefühlvoll gestalteten Seiten machen Das kleine Walhorn zu einem einzigartigen Buch über die bedingungslose **Liebe** in der **Familie**.

Seit Juni 2023 ist ***Das kleine Walhorn*** als **Serie bei Netflix** verfügbar.

Jessie Sima

Jessie Sima ist Autorin und Illustratorin und lebt in New York City. Sie wuchs in einer kleinen Stadt im Süden New Jerseys auf und ahnte damals noch nicht, dass sie eine Geschichtenerzählerin ist. Als sie es schließlich herausfand, hat sie es ihrer Familie erzählt und sie haben es recht gut aufgenommen.

Loewe Verlag GmbH
Bühlstraße 4
95463 Bindlach

Telefon +49 09208/51-0
Telefax +49 09208/51-152
E-Mail: presse@loewe-verlag.de
https://www.loewe-verlag.de

Pressestimmen

"Eine Geschichte über Identitätssuche und die Bedeutung von Familie mit nur dezentem Kitsch-Faktor." Nina Gessner, Hamburger Morgenpost

„Eine herzerwärmende und mit viel Witz erzählte Bilderbuchgeschichte über die Suche nach der eigenen Zugehörigkeit, Identität und die Bedeutung von Familie.“ Familien Leben

"Eine Geschichte über Identitätssuche und die Bedeutung von Familie mit nur dezentem Kitsch-Faktor." Nina Gessner, Hamburger Morgenpost

„Eine herzerwärmende und mit viel Witz erzählte Bilderbuchgeschichte über die Suche nach der eigenen Zugehörigkeit, Identität und die Bedeutung von Familie.“ Familien Leben

Weitere Titel

Der kleine Pegasus und das Wunder der Freundschaft

Loewe Verlag GmbH
Bühlstraße 4
95463 Bindlach

Telefon +49 09208/51-0
Telefax +49 09208/51-152
E-Mail: presse@loewe-verlag.de
https://www.loewe-verlag.de