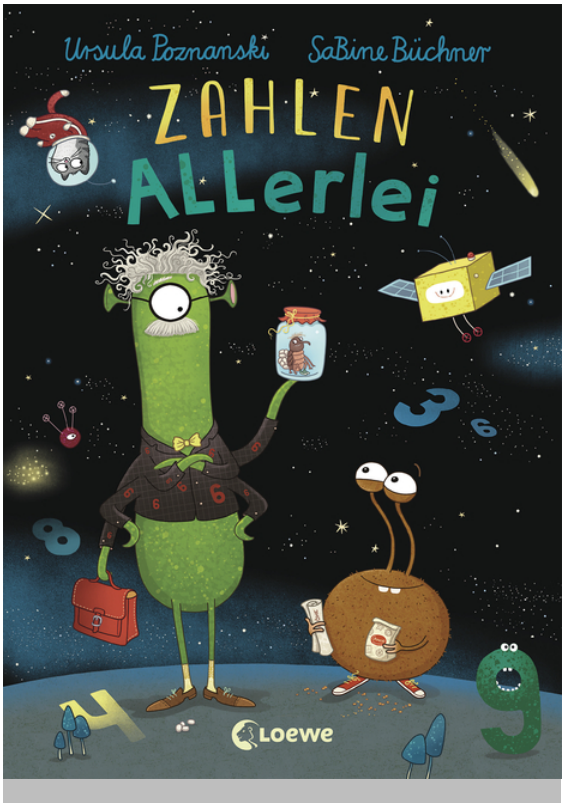

Ursula Poznanski

Zahlen-Allerlei

durchgehend farbig illustriert von SaBine Büchner

ab 5 Jahren, 1. Auflage 2022
48 Seiten, 17.5 x 24.5 cm
ISBN 978-3-7432-0827-8
Hardcover

10.95 € (D)
11.30 € (A)

Inhalt

Im Weltall zählen und rätseln
Das Raumschiff von Yrg und Trapsodil gerät in einen Sternensturm. Mit ihrem Sauso-Flitz-Beschleunigungsmotor können sie in letzter Sekunde entkommen, doch nun ist der Bordcomputer kaputt und spuckt nur noch wirre Zahlenrätsel aus:
Wie viele Augen hat Yrg am Stiel?
Und wie viele Beine Trapsodil?
Wer hilft den beiden beim Zählen und Lösen der Rätsel, damit sie ihre Reise fortsetzen können?

Ein witziges Bilderbuch zum Vor- und ersten Selberlesen, zum Zählen lernen, Mitraten und Entdecken!

- Bilderbuch zum **Vor- und ersten Selberlesen** für Kinder **ab 5 Jahren**

- Top-Thema **Weltall**

Loewe Verlag GmbH
Bühlstraße 4
95463 Bindlach

Telefon +49 09208/51-0
Telefax +49 09208/51-152
E-Mail: presse@loewe-verlag.de
https://www.loewe-verlag.de

- Spielerisch **Zahlen lernen**
- Gereimte **Zahlenrätsel** zum Mitraten
- Viele Details zum **Entdecken und Zählen**
- Liebenswert-skurrile Charaktere
- Nachfolger des beliebten „ **Buchstabendschungel**“
- Von **Bestseller-Autorin Ursula Poznanski**
- Mit viel Witz **illustriert** von Sabine Büchner

Ursula Poznanski

Ursula Poznanski ist eine der erfolgreichsten deutschsprachigen Jugendbuchautorinnen. Ihr Debüt Erebos, erschienen 2010, erhielt zahlreiche Auszeichnungen (u. a. den Deutschen Jugendliteraturpreis) und machte die Autorin international bekannt. Inzwischen schreibt sie auch Thriller für Erwachsene, die genauso regelmäßig auf den Bestsellerlisten zu finden sind wie ihre Jugendbücher. Sie lebt mit ihrer Familie im Süden von Wien.

Mehr über die Autorin unter ursula-poznanski.de.

Pressestimmen

„Hübsch irreal ist das alles, mal abgesehen von den Ziffern (1 bis 20). Die schwirren überall herum und sind samt Fließtext gänzlich in die knallige Seitenillustration eingebettet, stimmig zur verrückten Handlung.“

Loewe Verlag GmbH
Bühlstraße 4
95463 Bindlach

Telefon +49 09208/51-0
Telefax +49 09208/51-152
E-Mail: presse@loewe-verlag.de
https://www.loewe-verlag.de

Renate Grubert, eselsohr

„Jeder fühlt sich kichernd wohl in Poznanskis Kaleidoskop, in dem Irrsinn, Unlogik und wilde Gedankenblitze dominieren.“ Passauer Neue Presse

„Ein Bilderbuch, das lehrt und Spaß macht.“ Sina Wilke, Schweriner Volkszeitung

„Ein wunderbar lustiges Weltraumabenteuer mit uneingeschränkter Fantasieempfehlung.“ Stephanie Scholz, Klecks

„Dieses Buch ist für Kinder ein erster Einstieg in die Vielfältigkeit der Zahlenwelt und weckt die Neugierde und den Rateinstinkt durch seine vielfältig enthaltenen Rätsel.“ Cleverefrauen

„Die lustige Handlung spricht durch ihre fantasievolle und leicht verrückte Art Kinder an.“ Kinderbuch Couch

„Ein süßes und toll gestaltetes Buch zum Vorlesen oder selbst lesen, zum Suchen und Rechnen.“ Projekt Mami

Loewe Verlag GmbH
Bühlstraße 4
95463 Bindlach

Telefon +49 09208/51-0
Telefax +49 09208/51-152
E-Mail: presse@loewe-verlag.de
https://www.loewe-verlag.de

Weitere Titel

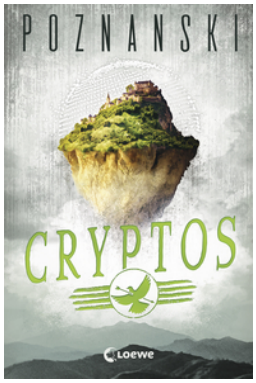 Cryptos	Pauline Pechfee	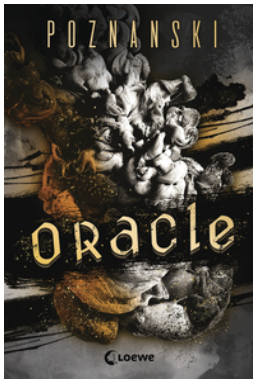 Oracle
Die allerbeste Prinzessin	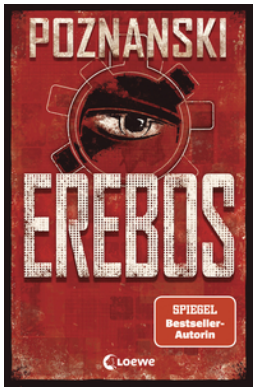 Erebos	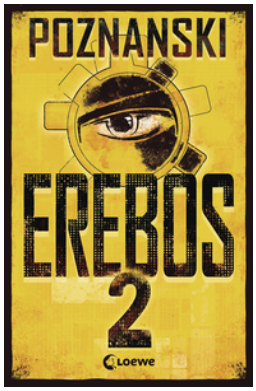 Erebos 2

Loewe Verlag GmbH
Bühlstraße 4
95463 Bindlach

Telefon +49 09208/51-0
Telefax +49 09208/51-152
E-Mail: presse@loewe-verlag.de
https://www.loewe-verlag.de