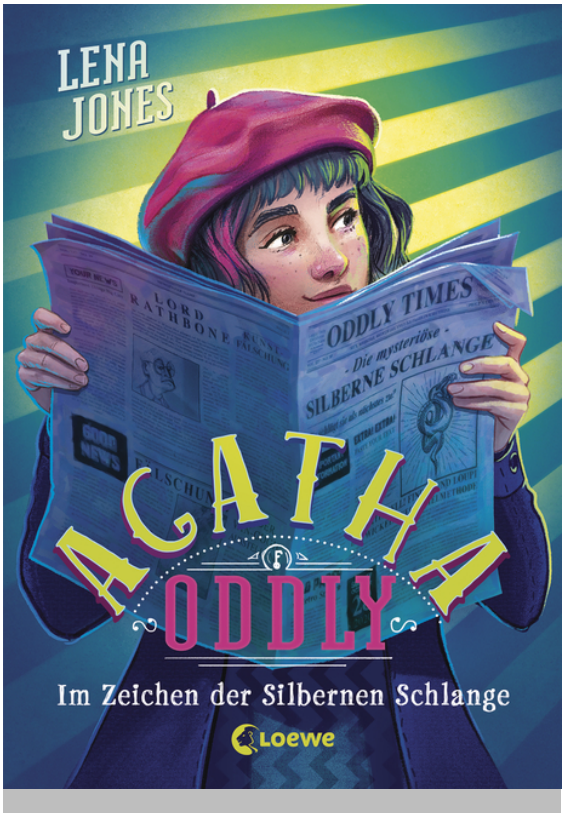

Lena Jones

Agatha Oddly (Band 3) - Im Zeichen der Silbernen Schlange

Agatha Oddly, Band 3
illustriert von Max Meinzold
Aus dem Englischen übersetzt von Ulrike Köbele

ab 11 Jahren, 1. Auflage 2020
384 Seiten

ISBN ePub 978-3-7320-1437-8

9.99 € (D)

Inhalt

+ Bücher, die Kinder gerne lesen wollen + Beliebtes Thema: Detektive + Mit effektvollen Illustrationen +

Endlich! Agatha ist nun das jüngste Mitglied der Torwächter-Gilde und fest entschlossen, allen ihr Können zu beweisen. Als eine Assistentin der Nationalgalerie plötzlich verschwindet, beginnt Agatha deshalb sofort mit ihren Nachforschungen. Doch bald kommt sie einer Verschwörung auf die Spur, die größer ist, als sie sich jemals hätte vorstellen können. Ihr Weg führt sie dabei quer durch London (und unter London hindurch!) zu einer silbernen Schlange – und damit gefährlich nahe an das Zentrum des Bösen heran …

Hier kommt Agatha, die Meisterdetektivin mit messerscharfem Verstand!

Eine **starke Mädchenheldin**, die jedes **Rätsel lösen** kann! London, knifflige Rätsel und eine clevere Detektivin – auch der dritte Band der **Krimi-Reihe** für **Leser ab 10 Jahren** und Fans von *Ruby Redfort* verspricht Spannung pur! Die mitreißende **Detektivgeschichte** spielt im heutigen **London**.

Der Titel ist bei Antolin gelistet.

Lena Jones

Loewe Verlag GmbH
Bühlstraße 4
95463 Bindlach

Telefon +49 09208/51-0
Telefax +49 09208/51-152
E-Mail: presse@loewe-verlag.de
https://www.loewe-verlag.de

Lena Jones ist ein fiktiver Autorenname. Dahinter steckt ein junges und talentiertes Autorenteam, das zusammen mit dem Verlag Harper Collins die Reihe Agatha Oddly entwickelt hat.

Weitere Titel der Reihe

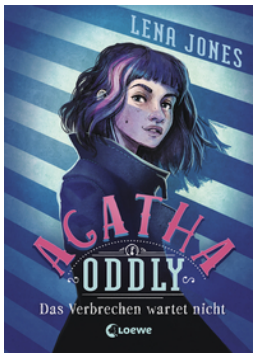 Agatha Oddly (Band 1) - Das Verbrechen wartet nicht	Agatha Oddly (Band 2) - Die London-Verschwörung

Loewe Verlag GmbH
Bühlstraße 4
95463 Bindlach

Telefon +49 09208/51-0
Telefax +49 09208/51-152
E-Mail: presse@loewe-verlag.de
https://www.loewe-verlag.de