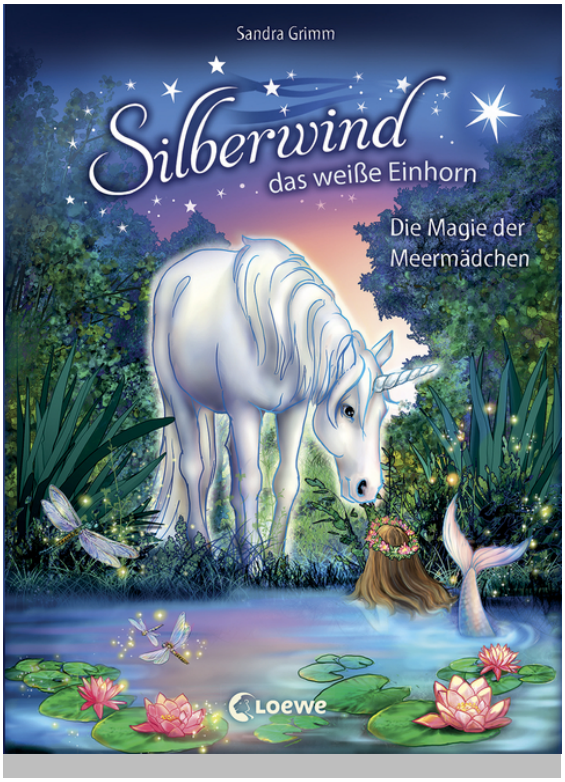

Sandra Grimm

Silberwind, das weiße Einhorn (Band 10) - Die Magie der Meermädchen

Silberwind, das weiße Einhorn, Band 10
durchgehend farbig illustriert von Carolin Ina Schröter

ab 7 Jahren, Erstmals erschienen 2020, 2. Auflage 2021
96 Seiten, 16.0 x 21.5 cm
ISBN 978-3-7432-0060-9
Hardcover

7.95 € (D)
8.20 € (A)

Inhalt

Das **schneeweiße Einhorn *Silberwind*** mit der glitzernden Mähne ist etwas ganz Besonderes …

Bei einem Ausflug zum Waldsee entdecken Jana und ihre Freunde im Wasser drei Meermädchen. Sie sind verzweifelt, denn sie können den See nicht mehr verlassen, ohne von den Menschen gesehen zu werden. Auch Janas schlaues Einhorn Silberwind weiß keinen Rat. Da hat Janas neue Freundin Merian eine Idee. Sie hat nämlich selbst ganz besondere Kräfte …

Erlebe wunderbare Abenteuer mit Silberwind, dem magischen Einhorn!

Eine Geschichte wie ein **Märchen**: Silberwind, das schneeweiße Pferd vom **Reiterhof**, umgibt ein ganz eigener Zauber, denn er ist ein Einhorn. Zwischen ihm und Jana entsteht eine große **Freundschaft**, da nur sie sein Geheimnis kennt. Gemeinsam erleben sie jede Menge spannende **Abenteuer**. Ein Buch mit vielen bunten Bildern von Einhörnern für **Mädchen ab 7 Jahren** oder zum **Vorlesen und ersten Selberlesen**.

Der Titel ist bei Antolin gelistet.

Sandra Grimm

Loewe Verlag GmbH
Bühlstraße 4
95463 Bindlach

Telefon +49 09208/51-0
Telefax +49 09208/51-152
E-Mail: presse@loewe-verlag.de
https://www.loewe-verlag.de

Sandra Grimm wurde 1974 geboren und schreibt seit vielen Jahren mit Begeisterung bunte, dicke, lustige, dünne, spannende, schöne und gruselige Geschichten für große und kleine Kinder.

Weitere Titel der Reihe

 Silberwind, das weiße Einhorn (Band 5-6) - Abenteuer im verzauberten Wald	 Silberwind, das weiße Einhorn (Band 3-4) - Das Geheimnis der magischen Pferde	 Silberwind, das weiße Einhorn (Band 1) - Der verzauberte Spiegel
 Silberwind, das weiße Einhorn (Band 1) - Der verzauberte Spiegel	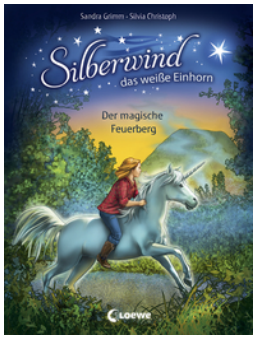 Silberwind, das weiße Einhorn (Band 2) - Der magische Feuerberg	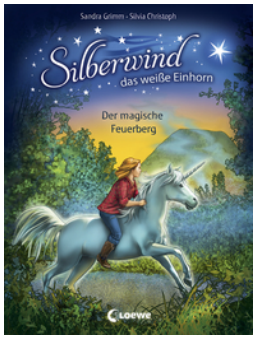 Silberwind, das weiße Einhorn (Band 2) - Der magische Feuerberg

Loewe Verlag GmbH
Bühlstraße 4
95463 Bindlach

Telefon +49 09208/51-0
Telefax +49 09208/51-152
E-Mail: presse@loewe-verlag.de
https://www.loewe-verlag.de

Silberwind, das weiße Einhorn (Band 3) - Die vier Wildpferde	Silberwind, das weiße Einhorn (Band 3) - Die vier Wildpferde	Silberwind, das weiße Einhorn (Band 4) - Sturmwolkes Geheimnis

Loewe Verlag GmbH
Bühlstraße 4
95463 Bindlach

Telefon +49 09208/51-0
Telefax +49 09208/51-152
E-Mail: presse@loewe-verlag.de
https://www.loewe-verlag.de