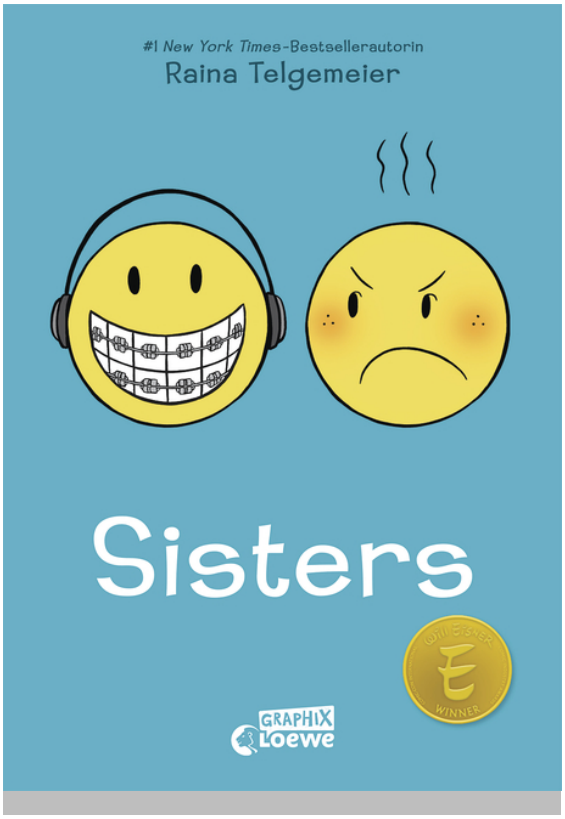

Raina Telgemeier

Sisters

Loewe Graphix
Aus dem Amerikanischen übersetzt von Ann Lecker

ab 10 Jahren, 1. Auflage 2023
208 Seiten

ISBN ePub 978-3-7320-1946-5
ISBN Mobi 978-3-7320-1948-9

14.99 € (D)

Inhalt

Kleine Schwester, großer Stress!
Raina wünscht sich nichts sehnlicher als eine kleine Schwester. Doch als Amara auf die Welt kommt, ist die Enttäuschung groß: Babys können ziemlich laut schreien und zum Spielen sind sie nicht zu gebrauchen. Auch mit zunehmendem Alter verbessert sich die Beziehung zwischen den Schwestern nicht. Als eine gemeinsame, längere Reise zum großen Familientreffen ansteht, ist klar: Das kann nur schrecklich werden. – Oder?

Ein illustrierter Blick in den Familienalltag: Ehrlich, unterhaltsam und mit sehr viel Humor!

In dem **preisgekrönten Comicbuch** erzählt die mehrfache ***New York Times*-Bestsellerautorin** *Raina Telgemeier* von sich und von ihrer Schwester: **Humorvoll** und in ausdrucksstarken Illustrationen schildert sie die zahlreichen Streite zwischen **Geschwistern**, aber auch die Momente der **Harmonie** und des **Zusammenhalts** innerhalb der **Familie**. Ein **unterhaltsames Comicbuch** für **Kinder ab 10 Jahren**, für Geschwister- und Einzelkinder.

Raina Telgemeier

Raina Telgemeier ist eine sehr erfolgreiche, von der Kritik gefeierte amerikanische Comiczeichnerin, die mit

Loewe Verlag GmbH
Bühlstraße 4
95463 Bindlach

Telefon +49 09208/51-0
Telefax +49 09208/51-152
E-Mail: presse@loewe-verlag.de
https://www.loewe-verlag.de

ihren realistischen, z.T. autobiografischen Geschichten regelmäßig auf der New York Times-Bestsellerliste landet. Sie hat wesentlich dazu beigetragen, Comicbücher bei jungen Leser*innen populär zu machen. Telgemeier lebt in der San Francisco Bay Area in Kalifornien.

Pressestimmen

„Ein zu Recht preisgekröntes Schwestern-Buch, das große Lust darauf macht, selbst ein bisschen in der Fotokiste zu kramen.“ Maren, Gießener Allgemeine

„Für die Leser wird es schrecklich lustig! Denn in der Erzählung über Familienzwist und Zusammenhalt, über Eifersucht zwischen Geschwistern und das Sich-wieder-Vertragen findet sich jeder wieder.“ Andreas Tschürtz, Heilbronner Stimme

„Ungeschönt und schnörkellos zeigen die farbigen Bilder auf anschauliche Weise einen Familienalltag voller emotional aufgeladener Szenen.“ Ursula Bauer, Forum Lesen BLLV

„Die farbenfrohen Zeichnungen untermalen die Lebendigkeit dieser autobiografischen Geschichte.“ Carolina Saracino, medienprofile

„Die gelungene Mischung aus humorvollen Momenten, nachdenklichen Rückblenden und subtilen Familienproblemen macht diesen Comic zu einer fesselnden Lektüre, die Menschen jeden Alters anspricht.“ endloseseiten.de

Loewe Verlag GmbH
Bühlstraße 4
95463 Bindlach

Telefon +49 09208/51-0
Telefax +49 09208/51-152
E-Mail: presse@loewe-verlag.de
https://www.loewe-verlag.de

Weitere Titel der Reihe

		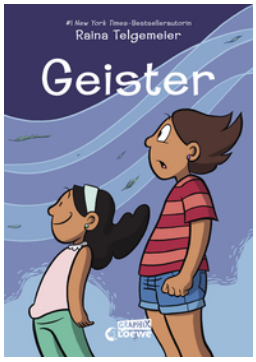
Stolz und Vorurteil	Homebody	Geister
	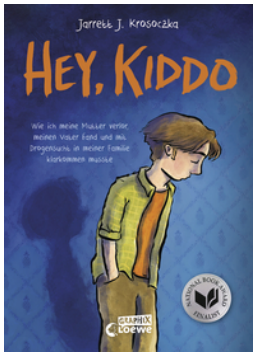	
El Taubinio	Hey, Kiddo	

Loewe Verlag GmbH
Bühlstraße 4
95463 Bindlach

Telefon +49 09208/51-0
Telefax +49 09208/51-152
E-Mail: presse@loewe-verlag.de
https://www.loewe-verlag.de