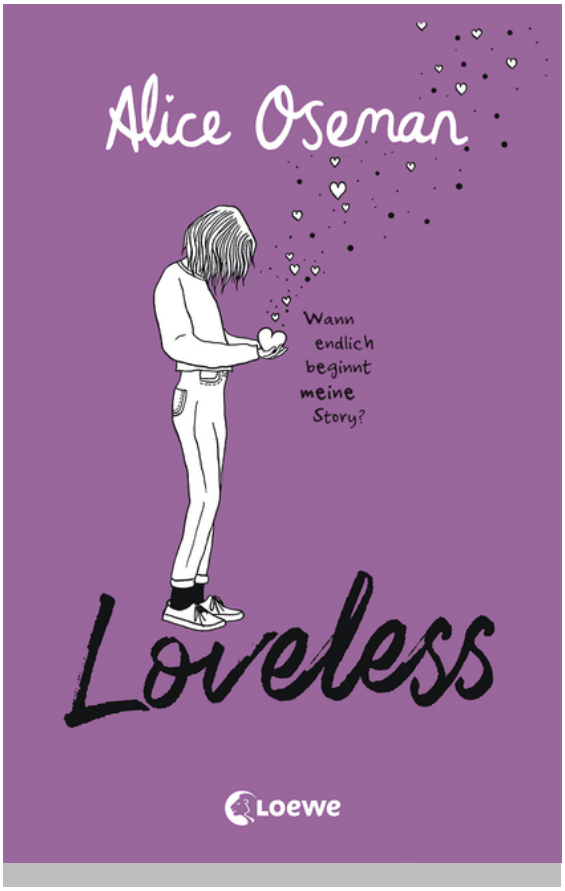

Alice Oseman

Loveless (deutsche Ausgabe)

Aus dem Englischen übersetzt von Vanessa Walder

ab 14 Jahren, Erstmals erschienen 2022, 3. Auflage 2022
480 Seiten, 13.5 x 21.0 cm
ISBN 978-3-7432-1219-0
Klappenbroschur

16.95 € (D)
17.50 € (A)

Inhalt

Warten auf die große Liebe
Georgia ist 18 und noch immer ungeküsst.
Sie war noch nie verliebt, noch nicht einmal ein bisschen verknallt. Dabei schwärmt sie für alles, was so richtig schön romantisch ist: Hochzeiten, Liebesgeschichten und Happily-Ever-Afters.
Der Richtige wird schon noch kommen, oder?
Oder *die* Richtige? Irgendwann …
Aber was, wenn nicht?

Lies diesen einzigartigen Roman jetzt in der grandiosen und einfühlsamen deutschen Übersetzung von *Vanessa Walder*.

Das sagt die Presse in Großbritannien:
"Ein fröhliches, entwaffnend ehrliches Buch, das direkt aus dem Kopf eines jungen Mädchens zu entspringen scheint" - *Independent*
"Loveless ist eine Ode an Freundschaft und platonische Seelenverwandte; dieser herzerwärmende Roman gewann verständlicherweise den YA Book Prize 2021' - *Irish Times*

Loewe Verlag GmbH
Bühlstraße 4
95463 Bindlach

Telefon +49 09208/51-0
Telefax +49 09208/51-152
E-Mail: presse@loewe-verlag.de
https://www.loewe-verlag.de

"Eine wundervolle Geschichte über Selbstfindung" - *The Bookseller*

Nominiert für den Buxtehuder Bullen 2022

Ausgezeichnet mit dem Bookseller‘s YA Bookprice – Von der Autorin von *Heartstopper*
Loveless wird dich direkt im Herzen treffen: **emotional, einfühlsam und ehrlich.** Dieser **Roman** für Jugendliche **ab 14 Jahren** erzählt von der **Magie von Freundschaften, Beziehungen** und der **Suche nach der Liebe. *Alice Oseman*** zeigt in ihrer ergreifenden Geschichte, dass es mehr gibt als nur die eine Art, **zu lieben und glücklich** zu werden.

Eine Geschichte trifft das Lebensgefühl einer jungen Generation
Mit ihrem feinen Gespür für die Gefühle junger Menschen auf ihrer Suche nach **Identität** und **Selbstakzeptanz** begeistert ***Alice Oseman*** eine ganze Generation, für die **LGBTQIA+** und eine **diverse Zukunft** selbstverständlich ist.

Graphic Novels aus dem *Heartstopper*-Universum:
Heartstopper Volume 1
Heartstopper Volume 2
Heartstopper Volume 3
Heartstopper Volume 4
Heartstopper Volume 5
Heartstopper Volume 6 - *folgt*

Romane aus dem *Heartstopper*-Universum:
Nick & Charlie
This Winter

Weitere Jugendbuchromane von *Alice Oseman* bei Loewe:
Loveless
Nothing Left for Us (die deutsche Übersetzung von *Radio Silence*)
Solitaire
I was Born for This

Alice Oseman

Alice Oseman veröffentlichte den ersten Roman mit 19 Jahren. Inzwischen sind drei weitere Jugendromane erschienen sowie die erfolgreiche Webcomicserie Heartstopper. Alice starrt am liebsten stundenlang auf einen Computerbildschirm, stellt dabei die menschliche Existenz in Frage und tut alles Mögliche, um einen ordentlichen Bürojob zu vermeiden.

Loewe Verlag GmbH
Bühlstraße 4
95463 Bindlach

Telefon +49 09208/51-0
Telefax +49 09208/51-152
E-Mail: presse@loewe-verlag.de
https://www.loewe-verlag.de

Pressestimmen

„Das überzeugende an ‚Loveless‘ ist, wie genau Oseman Dialoge und Situationen abbildet. ‚Loveless‘ stellt die wesentlich seltenere Frage: Was, wenn man allein bleiben möchte?“ Anna Vollmer, Frankfurter Allgemeine Zeitung

„Oseman nimmt ihre Leserinnen und Leser in ‚Loveless‘ mit auf eine Reise zur eigenen sexuellen Identität und sie folgen der Protagonistin auf deren Weg, sich so zu akzeptieren, wie sie ist.“ Jana Magdanz, Deutschlandfunk

„Die 27-jährige Schriftstellerin zeigt großes Einfühlungsvermögen, sprachlichen Witz und ein Gefühl für Spannung und Dramatik. „Loveless“ hilft, unterschiedliche Erfahrungen und Gefühle in Bezug auf Dinge wie Sex, Romantik und Intimität auszudrücken.“ Rolf Brockschmidt, Der Tagesspiegel

„LGBTQIA* - für viele sind das nur aneinandergereihte Buchstaben. Mit ihrem Roman ‚Loveless‘ hat die junge britische Autorin Alice Oseman dafür gesorgt, dass wir alle ein bisschen mehr wissen über unsere vielfältige Gesellschaft.“
Katharina Mahrenholtz, NDR Kultur

„Dieser berührende Jugendroman erzählt unaufgeregt von Diversität, Freundschaft, Akzeptanz und von Liebe.“ MDR Kultur

„Ich fand es unterhaltsam und man lernt emotional ganz viel.“ NDR-Podcast eat.READ.sleep

„Was zunächst wie eine x-beliebige High-School-Romanze startet, entwickelt sich zu einer einfühlsam und mitreißend erzählten Geschichte über das A in LGBTQIA+. Alice Oseman legt eine Coming-out-Geschichte der besonderen Art vor.“ BuchMarkt

„Diversität – natürlich, selbstverständlich, ungezwungen. Unbedingt lesen.“ Wiebke Schleser, BuchSegler

„Loveless ist eine angenehme Lektüre, die die Freundschaft der Liebe gleichstellt.“ frei! Stunde

„Oseman hat die verworrenen Gefühle, die Verletzlichkeit und das Unverständnis sich selbst gegenüber in eine Geschichte voller Liebe und Freundschaft, Selbstsuche und Akzeptanz, Trauer und Neuanfang verwoben.“ Jugendbuch Couch

„Mit ihren Worten hat Alice Osman mich zu Tränen gerührt, mich zum Lachen und auch Nachdenken gebracht.“ Sues Buchwahn

„Loveless ist rundum berührend und großartig. Ich fühlte mich so abgeholt, habe unglaublich viel gelernt und die Autorin hat so eine wundervolle Erzählstimme.“ Kielfeder

Loewe Verlag GmbH
Bühlstraße 4
95463 Bindlach

Telefon +49 09208/51-0
Telefax +49 09208/51-152
E-Mail: presse@loewe-verlag.de
https://www.loewe-verlag.de

„Alice Oseman hat mit ‚Loveless‘ eine Geschichte über Diversität, Freundschaft und all den Turbulenzen auf dem Weg zu sich selbst geschrieben. Sie hat die Gedanken und Gefühle von Georgia so authentisch aufs Papier gebannt, dass ich viel gelacht, nachgedacht und zu Tränen gerührt war. Ein absolutes Herzensbuch!“ Hertzkleck

„Dieses Buch hat mich gelehrt, dass Liebe so viel mehr ist als sexuelle & romantische Liebe. Liebe ist all das, was wir fühlen. Freundschaft ist Liebe. Fürsorglichkeit ist Liebe. Liebe ist überall.“ Chapteraway

“Dieser berührende Jugendroman erzählt unaufgeregt von Diversität, Freundschaft, Akzeptanz und von Liebe, die mehr ist als Romantik und Sex.” Britta Selle, MDR KULTUR

“Unterhaltsam.” Tanja Wessendorf, Kölner Stadt-Anzeiger

„Die junge britische Autorin schreibt authentische Young-Adult-Geschichten über Liebe und Freundschaften, in denen es ganz selbstverständlich auch um Genderfragen geht – allerdings niemals belehrend oder aufdringlich.“ Katharina Mahrenholtz, JuLit

„Eine Geschichte, die zeigt, dass es nicht nur eine Art gibt, zu lieben und glücklich zu werden.“ Buxtehuder Tagblatt

„Loveless dient nicht nur Betroffenen bei der Selbstfindung, sondern auch der Aufklärung der Menschen.“ Pan Tau Books

Weitere Titel

Loewe Verlag GmbH
Bühlstraße 4
95463 Bindlach

Telefon +49 09208/51-0
Telefax +49 09208/51-152
E-Mail: presse@loewe-verlag.de
https://www.loewe-verlag.de

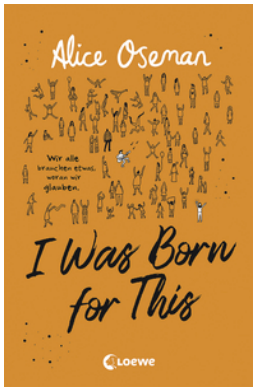 I Was Born for This (deutsche Ausgabe)	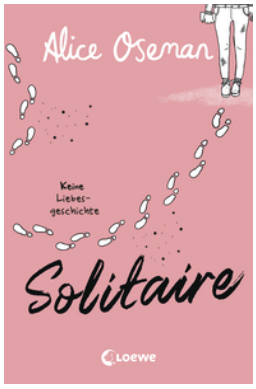 Solitaire (deutsche Ausgabe)	 This Winter (deutsche Ausgabe)
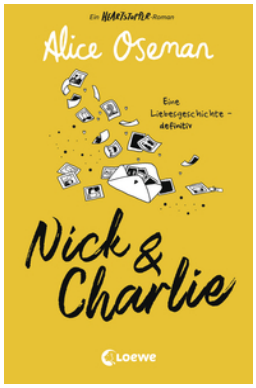 Nick & Charlie (deutsche Ausgabe)	 Nothing Left for Us (deutsche Ausgabe von Radio Silence)	 Heartstopper - Das offizielle Malbuch

Loewe Verlag GmbH
Bühlstraße 4
95463 Bindlach

Telefon +49 09208/51-0
Telefax +49 09208/51-152
E-Mail: presse@loewe-verlag.de
https://www.loewe-verlag.de

Heartstopper - Ein ganzes Jahr (Yearbook)

Loewe Verlag GmbH
Bühlstraße 4
95463 Bindlach

Telefon +49 09208/51-0
Telefax +49 09208/51-152
E-Mail: presse@loewe-verlag.de
https://www.loewe-verlag.de