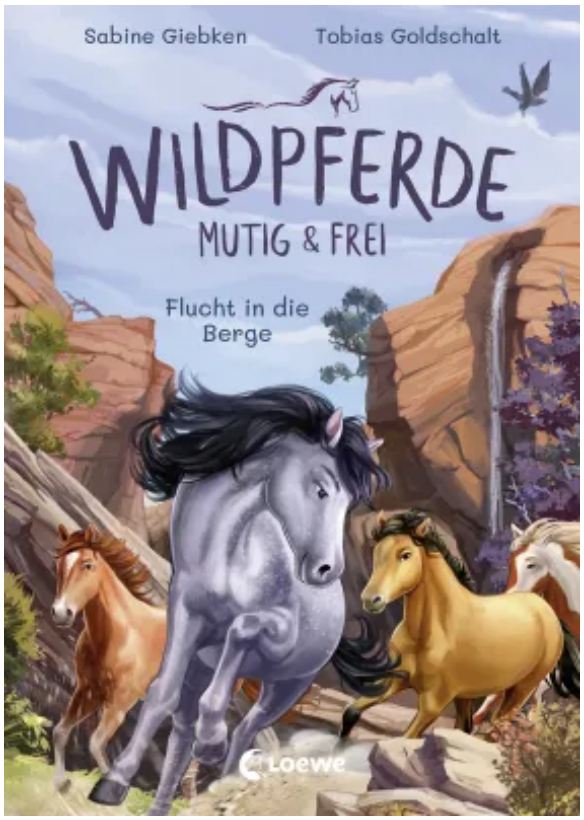

Sabine Giebken

Wildpferde - mutig und frei (Band 3) - Flucht in die Berge

Wildpferde - mutig und frei , Band 3

IllustratorIn: Tobias Goldschalt

ab 7 Jahren, 0. Auflage

80 Seiten

ISBN: 978-3-7320-2167-3

E-Book

9,99 € (DE)

0,00 € (AT)

Loewe-Bücher: garantiert ohne KI

Auf der Suche nach Neos Familie

Lunas Herde streift auf der Suche nach Futter durch die Prärie. Da taucht ein Hubschrauber auf. Neo weiß, was das bedeutet: Menschen und somit Gefahr! Er wurde schon einmal durch Menschen von seiner Herde getrennt.
Die anderen Wildpferde möchten Neo helfen, seine Familie wiederzufinden. Sie begeben sich auf eine abenteuerliche Reise, auf der Luna zeigen muss, wie mutig sie ist. Wird der Mond ihr auch dieses Mal helfen? Und wird sie ihre Herde beschützen können?

Erlebe ein neues spannendes Abenteuer mit Luna!

- Teil 3 der **spannenden Pferde-Reihe**
- Ein Abenteuer aus **Sicht der Wildpferde** geschrieben
- das **perfekte Geschenk** für pferdenärrische **Erstleser*innen**
- zum **ersten Selberlesen** für Kinder **ab 7 Jahren**
- **großer Lesespaß** und **schneller Leseerfolg**
- atemberaubende **Farbillustrationen** auf jeder Doppelseite
- ausgewogenes **Text-Bild-Verhältnis**

Loewe Verlag GmbH
Bühlstraße 4
95463 Bindlach

Telefon +49 09208/51-0
Telefax +49 09208/51-152
E-Mail: presse@loewe-verlag.de
www.loewe-verlag.de

Sabine Giebken

Sabine Giebken, geboren 1979 in München, tauschte mit acht Jahren Ballettunterricht gegen Reitstunden. Schon als Kind schrieb sie Geschichten in Schulhefte, die später zu ihren ersten Pferdebüchern wurden. Nach einem Diplom in Betriebswirtschaft und einigen beruflichen Irrwegen machte sie ihr Hobby vom Schreiben endlich zum Beruf. Sie lebt in Bayern und ist Mama von zwei wilden Kindern, einem anhänglichen Hund und einer selbstbewussten Islandstute.

Weitere Bände der Reihe

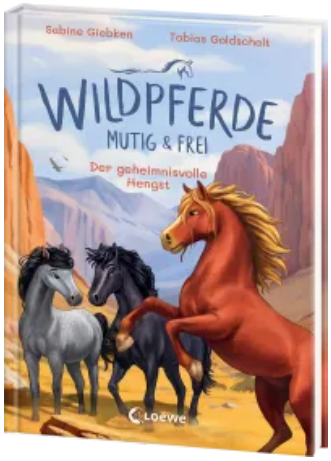

Wildpferde - mutig und frei (Band 7) - Der geheimnisvolle Hengst

Hardcover

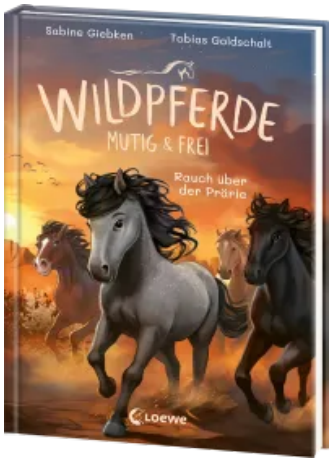

Wildpferde - mutig und frei (Band 5) - Rauch über der Prärie

Hardcover

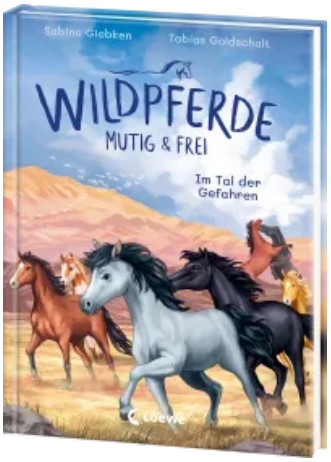

Wildpferde - mutig und frei (Band 2) - Im Tal der Gefahren

Hardcover



Wildpferde - mutig und frei (Band 1) - Lunas großes Abenteuer

Hardcover

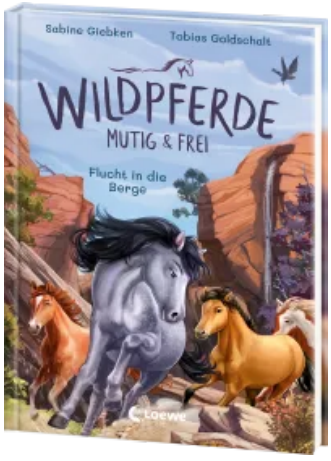

Wildpferde - mutig und frei (Band 3) - Flucht in die Berge

Hardcover

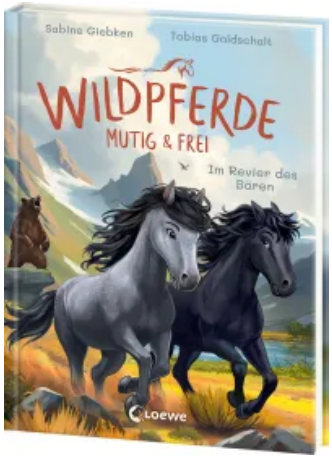

Wildpferde - mutig und frei (Band 6) - Im Revier des Bären

Hardcover



Wildpferde - mutig und frei (Band 4) - Der verschwundene Mustang

Hardcover

Loewe Verlag GmbH
Bühlstraße 4
95463 Bindlach

Telefon +49 09208/51-0
Telefax +49 09208/51-152
E-Mail: presse@loewe-verlag.de
www.loewe-verlag.de

Weitere Titel

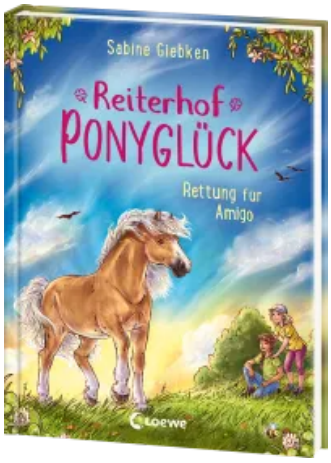

Reiterhof Ponyglück (Band 3) - Rettung für Amigo

Hardcover

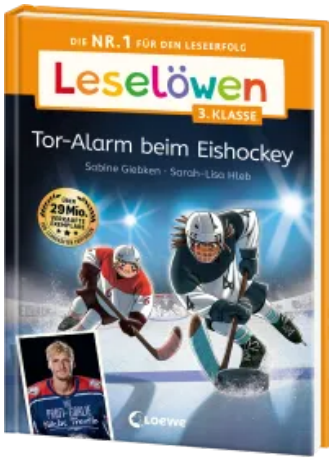

Leselöwen 3. Klasse - Tor-Alarm beim Eishockey

Hardcover



Leselöwen 1. Klasse - Abenteuer bei den Islandpferden

Taschenbuch

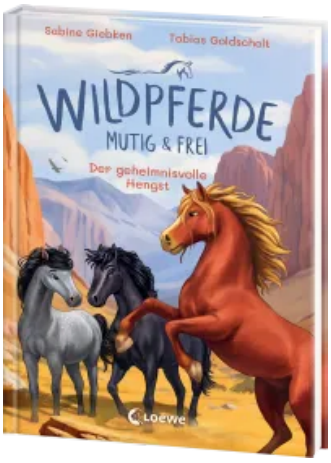

Wildpferde - mutig und frei (Band 7) - Der geheimnisvolle Hengst

Hardcover



Reiterhof Ponyglück (Band 2) - Ein Polizeipferd in der Reitschule

Hardcover



Das geheime Leben der Tiere (Meer) - Die Bestimmung der Haie

Hardcover



Leselöwen 1. Klasse - Eine ponystarke Reitstunde

Hardcover



Wildpferde - mutig und frei (Band 6) - Im Revier des Bären

Hardcover

Loewe Verlag GmbH
Bühlstraße 4
95463 Bindlach

Telefon +49 09208/51-0
Telefax +49 09208/51-152
E-Mail: presse@loewe-verlag.de
www.loewe-verlag.de