BRUDER
VOR
LUDER
DIE LOCHIS
DAS BUCH ZUM FILM – MIT VIELEN EXTRAS
Loewe
Unverkäufliche
Leseprobe

Das Buch zum Film „Bruder vor Luder“
basiert auf dem Drehbuch zum gleichnamigen Film.

ISBN 978-3-7855-8445-3
1. Auflage 2015
© Loewe Verlag GmbH, Bindlach 2015
© 2015 Constantin Film Verleih GmbH
Umschlagfoto: Wilfried Wulff © Constantin Film Verleih GmbH
Filmfotos: Marc Reimann © Constantin Film Verleih GmbH
Pressefotos: © Dennis Möbius (Fotograph): S. 154, 158 - 160
Umschlaggestaltung: Tobias Laxy
Printed in Poland

www.loewe-verlag.de
www.constantin-film.de

INHALT

4 Vorspann
10 DieLochis sind Jungfrauen
15 Sturmfrei
21 Innere Beauty
24 Erpressung
32 Promotion-Tour
37 Jessys großer Auftritt
45 Schwuler Albtraum
49 Peinliche Pillen
53 Fast verkacktes Date
63 Heiko the Hero
68 Plötzlich Prinzessin
71 Luder vor Bruder?
77 Pack die Badehose ein
82 Wasser-Polonaise
95 WKA: Roman klärt Heiko auf
97 Big Sis Jessy
100 Bella outet sich
108 Sexy Ninja-Style
113 Das netteste Mädchen der Welt?
117 Bella dislikes
122 Der Pandasohn
129 Chaos-Konzert
134 DieLochis feat. Bella
140 Voll fame!
142 Der Panther
144 Abspann
146 Behind the Scenes
150 Interview
157 Songs

DieLochis
CHALLENGES, VLOGS & CO. - JEDEN
TYPISCHE OMA SPRÜCHE!
#WKA - Wir klären auf! :D
SEXY SELINA! | #WKA
Beliebte Videos
"LOCHI-SAMSTAG" VIDEOS
AB GEHT'S (Musikvideo)
DIE LOCHIS

VORSPANN

MITTWOCH!
MÜLL ESSEN!
AUS REDEN
#WKA
GIB ES ZU
HEIKOS AFFÄRE
ROMAN NACKT?!
HEIKO IM KRANKENHAUS?!
ICH HASSE ES!
grand theft auto
ICH BIN BLANK

„Okay, eins, zwei, drei … Hallo Freunde!“

„Wir haben euch etwas ganz, ganz, ganz Wichtiges mitzuteilen. Wie ihr wisst, haben wir mit dem Ganzen hier schon ziemlich früh begonnen.“

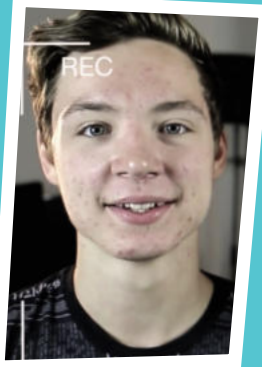

„Und bis heute ist wahnsinnig viel passiert. Alles wurde viel größer, als wir je gedacht haben, und heute gehen wir einen großen Schritt und den möchten wir euch natürlich mitteilen: Denn in zwei Wochen geben wir unser erstes … eigenes … KONZERT!“

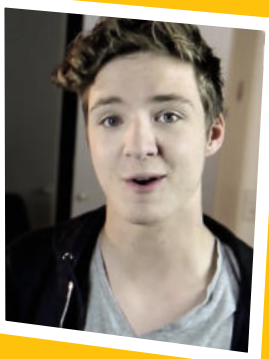

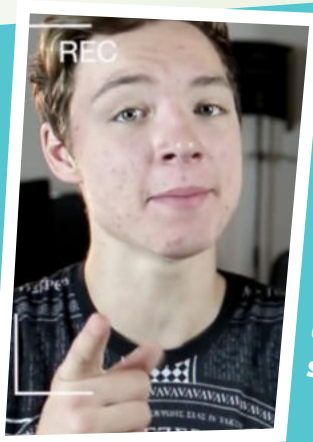

„Endlich können wir mit unseren Songs auf der Bühne performen und zusammen mit euch abgehen. Und, Freunde, wir freuen uns natürlich wahnsinnig darauf!“

„Wir sind aber auch megaaufgeregt. Immerhin ist es unser allererstes Konzert und das ist auf jeden Fall‘ ne fette Aufgabe für uns. Also, kommt alle in zwei Wochen zur Posthalle! Seid bei unserem ersten Konzert dabei. Wir brauchen von euch allen die Unterstützung und genau deswegen werden wir uns in den nächsten Tagen auch ein wenig zurückziehen, weil wir uns optimal auf dieses Konzert vorbereiten wollen.“

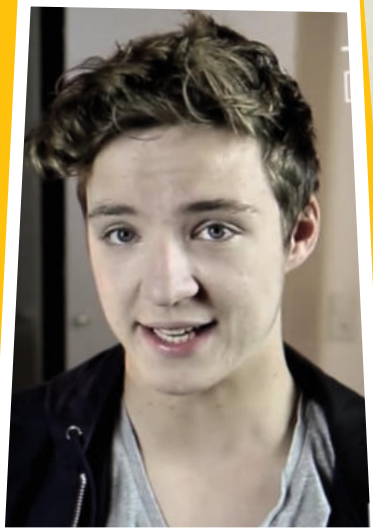

+ Jetzt Tickets sichern +++ Wir brauchen euch alle!

„Bis dahin könnt ihr unsere ganzen anderen Videos gucken. Ich meine, da gibt's ja auf alle Fälle genug."

„Also, wir wollen euch alle sehen bei unserem ersten Konzert. Das wird mega-fett!"

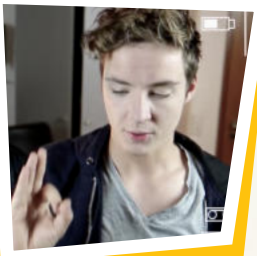

Kommt zu unserem Konzert in die Posthalle! +++

„All right …“

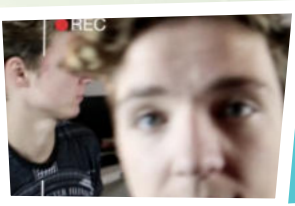

„Glaubst du, wir schaffen das?“

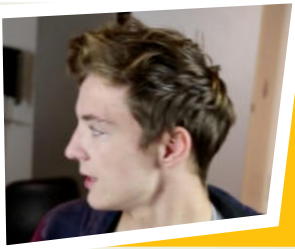

„Klar!“

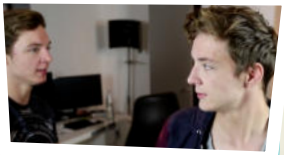

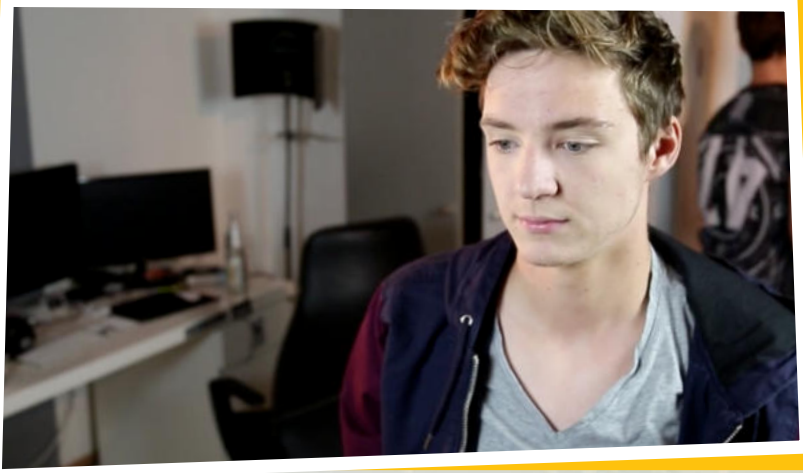

++ Jetzt Tickets sichern +++ Wir brauchen euch alle!

DIE LOCHIS SIND JUNGFRAUEN

Jessy, Mel und Li hatten etwa drei Stunden gebraucht, um sich für den Beauty-Salon um die Ecke aufzustylen. Dort wollten die Freundinnen weitere drei Stunden verbringen, um sich die Nägel machen zu lassen. Am liebsten in Pink, Neongrün und Gelb. Anschließend Locken drehen lassen. Die Wimpern färben. Und dann noch die Bikinizone wachsen. Schließlich waren die drei an so einigen heißen Typen dran und wollten gut aussehen. Und das waren nicht irgendwelche Typen aus der Disco. No, never. Jessy, Mel und Li wollten Stars. Sie waren Fan-Girls. Na ja. Eigentlich waren sie echte Fame-Bitches. Sie würden jeden nehmen, der ein bisschen berühmt war. Und gut aussah. So wie zum Beispiel Oliver Pocher. Klar.

Mel wischte gelangweilt über ihr Smartphone und verkündete: ***„Cro schreibt, du sollst aufhören, ihm Titten-Fotos zu schicken. Und seinem Anwalt auch."***

Jessy schüttelte ihre Lockenwickler und tat, als wäre es ihr egal. Als wäre ihr Cro egal.

„Und Mario Götze ist voll in love", sagte Li.

Jessys blaue Augen blitzten erfreut auf.

„Mit wem anders“, ergänzte Li trocken.

„Hat sich Elyas M’Barek gemeldet?“, fragte Jessy und machte einen Schmollmund mit ihren pinken Lippen, die genau zu ihrem knappen Kleid passten.

Mel und Li tippten auf ihre Smartphones und schüttelten gleichzeitig den Kopf: ***„Sorry!“***

Jessy zuckte mit den Schultern und tat, als wäre ihr auch Elyas M’Barek egal. ***„Die Typen sind eh voll die Bitches“***, behauptete sie.

Li nickte. ***„Total arrogant.“***

Mels Augen blickten sehnsüchtig auf ihre Fußnägel. ***„Und voll … süüüüüß!!!“***, schwärmte sie.

Li und Jessy lächelten verträumt und fächelten sich Luft zu. Mel dachte an Götze, wie er das Tor geschossen hatte, Li dachte an Cro, wie er die Maske für sie abziehen würde und Jessy dachte an Elyas M’Barek und wie er zu ihr „Fack ju“ sagen würde … äh, nee, sie zu ihm „Fack mi“? Bevor Jessy weiter darüber nachdachte, wie sie Elyas M’Barek am besten anbaggerte, kam ihre peinliche kleine Schwester Bella in den Beauty-Salon. Oder besser: Sie versuchte hineinzukommen, denn in ihren Händen trug sie genau drei Coffees to go.

Jessy zog genervt die Augenbrauen hoch. Bella war einfach zu allem zu blöd. Sogar zum Kaffeeholen. Aber sie hatte nur diese eine Sklavin, äh Schwester, und verschränkte ihre Arme unter ihren Brüsten. Auf diese Brüste war Jessy sehr stolz, deswegen